

가르치는 교회▪전파하는 교회▪봉사하는 교회

표어

모든
성도를
사역자로
세우는
교회

1. 영적부흥을 통해 예수의 제자가 되어,
2. 행복하고 건강한 가정을 세우고,
3. 21세기를 감당하는 일꾼을 키워내고,
4. 지역사회를 인도하고,
5. 세계선교에 헌신하는 데 있습니다.

월 행사 안내

1월 19일(주일)
교육위원회

1월 26일(주일)
목자세미나

1월 29일(수)
교육부서 연합 수료예배

2월 5일(수)
교사 헌신예배

대 예수교장로회
양주

한우리교회

담임목사 **남 우 택** (Stephen W. T. NAM)

59 View Rd. Glenfield, Auckland, 442-1457

Hanouri Korean Presbyterian Church



교회소식

처음 나오신 형제, 자매 여러분을 환영합니다.

교회알림

1. 한우리 교회에 등록하신 분들
주님의 이름으로 환영합니다.
2. 다음주(29일) 수요일예배는 교육부서
연합수료예배로 드립니다.
3. 2025년 1부예배(8시) 경배와 찬양으로
섬기실 분을 모집합니다.
모집부분: 싱어/신디
문의: 김진영 집사 027 221 4427

2025 Term 1 사역 개강 안내

- 엄마랑아가랑: 2월 5일(수) 오전10시
- 새싹학교: 2월 10일(월요일), 11일(화/목요일),
12일(수/금요일) 오후 4시
- 평생교육원: 2월 11일(화) 오전10시30분
- 마더와이즈/파더와이즈 지혜과정:
2월 13일(목) 오전10시, 저녁 7:20
- 문화센터: 2월 17일(월) 오전10시
- 교육부서 '토브' 수요일모임: 3월 5일(수)

교육부서 및 교육위원회

- 교육부서 방학
비전의 나라 주니어: 12.22 - 1월말
비전의 나라 시니어: 12.29 - 1.19
- 교육위원회: 1월 19일(주일) 1:30pm 조이홀
- 꿈의 나라 성경학교: 1월24(금), 25일(토)
주제: 오직 믿음으로 살아요(Live by Faith)
- 교회학교 연합수료예배: 1월 29일(수)
(꿈, 약속, 비전의 나라 주니어 & 시니어)
- 교사헌신예배: 2월 5일(수) 7시

전도부

- 전교인 거리전도: 오후3시에 브라운스베이
스타벅스 건너편에서 전도합니다.

월	일	목장/사역팀 거리전도 스케줄
1	19	통가 / 베다니
	26	(목자세미나)
2	2	인도네시아 / 미안마

교우동정

- '64 성도회 모임
1월 19일(주일) 1시30분, 밀포드 실반파크
- 환우를 위한 진료와 치료를 위해 기도해
주시기 바랍니다.

2025 상반기 양육/훈련 과정				
강좌명	강사	강의내용	시작/기간	일시
한우리반	안한수 목사	처음 한우리교회에 오신 분들이 복음과 비전을 나누는 교인 필수과정	매월 첫주 (4주)	주일 오전 11:30
성장반	교역자	그리스도인의 삶에 대한 성경적 방향과 실재를 다루는 과정 * 제자훈련을 위한 필수과정	2.22 (10주)	토 10시 주일 9:30 수 10시
제자 훈련반	교역자	그리스도의 제자라는 자기 정체성과 사명을 깨닫고 훈련하는 과정	2.23 (36주)	금 10시 주일 2:30 화 7시
바이블키 (구약 1)	이성민 목사	성경을 바르고 쉽게 이해하도록 돕는 길잡이	3.2 (17주)	(주일) 오후 1:30

사도신경/찬양

나는 전능하신 아버지 하나님 천지의 창조주를 믿습니다
 나는 그의 유일하신 아들 우리 주 예수 그리스도를 믿습니다
 그는 성령으로 잉태되어 동정녀 마리아에게서 나시고
 본디오 빌라도에게 고난을 받아 십자가에 못 박혀 죽으시고
 장사된 지 사흘 만에 죽은 자 가운데서 다시 살아나셨으며
 하늘에 오르시어 전능하신 아버지 하나님 우편에 앉아 계시다가
 거기로부터 살아있는 자와 죽은 자를 심판하러 오십니다
 나는 성령을 믿으며 거룩한 공교회와 성도의 교제와
 죄를 용서받는 것과 몸의 부활과 영생을 믿습니다. 아멘

나 주님의 기쁨되기 원하네



나주님- 의기쁨되-기원 하-네- 내 마음을-새롭-게 하소-
 겸손히- 내마음드-립니 -- 다- - 나의모-든것-받으소-



서 -- 새부대- 가되-게하 - 여주 -- 사 - 주
 서 -- 나의맘- 깨끗-케씻 - 여주 -- 사 - 주

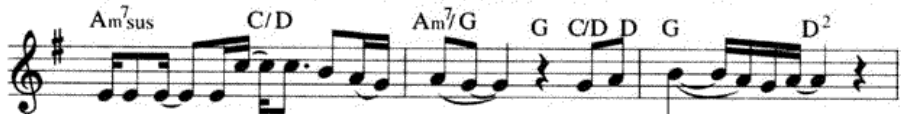

님의빛- 비추-게 하소- 서 -- 내가 원 -- 하는-
 의길로- 향하-게 하소- 서 --



한 -- 가지- 주님의 - 기쁨이 되 는것 - 내가

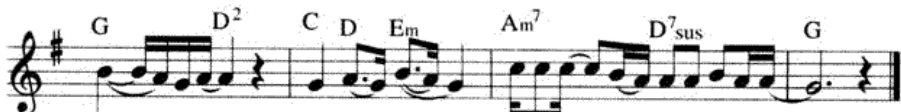

원 -- 하는- 한 가-지-- 주님의 - 기 -쁨이 되 는것 -

목장소식

주님과 함께 하는 한우리 푸른목장

초원	목장 이름	목 자	연락처	초원	목장 이름	목 자	연락처		
코람데오	1 로템나무 평양	김승기	21575899	온유	39 베다니	이강용	21977942		
	2 예멘	형재홍	2102945114		40 인도네시아	채제섭	21424199		
	3 천국 나그네	강성배	211069821		41 미얀마	신동명	21719167		
	4 제주한라	이상용	21821190		42 도우라안디옥	황용선	21399603		
	5 멜번	지영철	2102750720		43 Kia Ora	이경현	2102750654		
	6 드레스덴	여승재	0211030655		44 한국 다음세대	정민혁	21630912		
소망	7 하얼빈푸른	김영현	211721138	무지개	45 중국무지개	이성열	274573211		
	8 낮은 울타리	주성은	2108354513		46 터키오네시보로	김태성	212168531		
	9 우크라이나	김형수	275622266		47 감비아	김규영	220299838		
	10 느헤미야	이정석	21868075		48 베뢰아	이재용	210480543		
사랑	11 선한사마리아인	권호남	212627967	임마누엘	49 필라델피아푸른	임상규	2108661226		
	12 아베스	김영주	21919163		50 인도원달라	안병우	2108491788		
	13 바울 로마	오 훈	2102859399		51 히엘 필리핀	한진호	272710948		
	14 스칸디나비아동행	김용태	274711446		52 베트남	김형석	21453862		
	15 바나바	김종국	21654688		53 이리안자야쁘대나	채금희	21569056		
다윗	16 바누아투 푸른	남성주	2102701990	약속	54 양의문	조종면	275325423		
	17 블라디보스톡	민봉식	211063498		55 말라위	여운영	225439531		
	18 헤세드 누쿠알로파	김용희	211282102		56 오클랜드	장태용	224695511		
	19 수단로고스	김성국	272714894		57 북한개성	주윤태	2102847491		
	20 솔로몬제도	송현호	2102954933		58 키르키즈스탄	김태중	2102529797		
	21 칠레파타고니아	김호준	221996630		59 일본	손동욱	212043531		
빛	22 브엘세바이스라엘	김태원	21677132	민음	60 러셀	안응진	211821185		
	23 오사카	김택원	220806738		61 노스쇼어	오현중	273206245		
	24 가나	이광일	212179303		62 LA	경두련	211365151		
	25 부르키나파소	권정호	21556934		63 서울	김태성	211499624		
	26 가데스바네아	허진희	2102308976		64 오타라	이준영	21410884		
	27 파푸아뉴기니	원재호	21473018		65 산토	조기동	2102370987		
	28 월드파키스탄	손보영	21380366		66 네팔 은혜	구재운	277844645		
우리	29 엘림	이명준	272970117	성결	67 직가 바울	이군식	21779958		
	30 가테말라 사랑	김휘홍	21730740		68 이집트	박진석	21356818		
	31 태국사랑	김지연	210316041		69 임마누엘 싱가포르	최재인	21524896		
	32 월드 모로코	윤수경	272008546		70 아비가일	안경옥	2102913234		
	33 Central 오클랜드	임상혁	21878868		71 오병이어	최병한	212136995		
	34 벨엘	신규식	21417756		72 웰링턴	이종훈	21781999		
참빛	35 모스코	노희영	274308322	성결	73 에벤에셀 MercyShip	이민수	21810072		
	36 섬나 호치민	나중엽	21386202		74 캄보디아늘푸른	고현숙	21996653		
	37 익투스북한	박경배	211705296		75 캄보디아바라크	최진순	211862748		
	38 통가	송정순	2102562581		76 예루살렘	박경남	274325524		
교구	초원		교역자	3 교구	우리 참빛 온유		이요한		
1 교구	코람데오	소망	사랑	안현수	4 교구	무지개	임마누엘	약속	이성민
2 교구	다윗		빛	최영두	5 교구	믿음		성결	김진영



새로워진 삶 누리기 3
하나님을 드러내는 자 (창 41:37-41)

1. 이번주 설교 가운데 가장 도전받은 것은 무엇인가를 서로 나누어 보자.
2. 말씀을 통해 나 자신에게 적용하여 실천해야 할 부분이 무엇인지를 정리하고 나누어 보자.
3. 말씀을 통해 깨달은 바에 대해 목장에서 실천해야 할 부분이 무엇인지를 서로 나누고 정리하고 기도하자.

<p>미국</p>	<p>“아버지가 자식을 긍휼히 여김 같이 긍휼히 여기시리라” 시속 100km 강풍에 긴장고조... LA산불 현장에서 ‘불 토네이도’ 포착</p>
<p>미국 서부 최대 도시 로스앤젤레스(LA)에서 동시다발 산불이 이어지는 가운데 지난 11일(현지시간) LA 카운티 서부 해변 퍼시픽 팰리세이즈 산불 현장에서 ‘파이어네이도’가 포착됐다. 불(fire)과 토네이도(tornado)를 합성한 용어인 파이어네이도(firenado)는 대형 산불로 대기와 가스가 위로 치솟으면서 주변 공기를 빨아들여 지상에서 하늘로 솟구치며 마치 소용돌이 같은 현상이 나타난다.</p> <p>여의도 면적(4.5km)의 34배 이상 규모이다. 화재로 소실된 건물은 1만2천여 채, 사망자와 실종자는 50명 가까이 되고 9만 2천여 명이 대피령을 받고 집을 떠났다. 건조한 날씨와 돌풍으로 산불 진압에 어려움을 겪고 있는 가운데 14일부터 시속 89-113km의 강풍이 예상되면서 긴장이 고조되고 있다. 미국 기독교 단체인 시티서브와 월드헬프가 산불 피해 가족들을 지원하기 위한 노력을 주도하고 있다(출처: 연합뉴스, 복음기도신문).</p>	
<p>한국</p>	<p>“인자 앞에 서도록 항상 기도하며 깨어있으라” 해외선교보다 ‘국내전도’ 시급... 정작 ‘용기’는 부족</p>
<p>한국교회 성도 10명 중 7명은 ‘해외선교’보다 ‘국내전도’를 더 강화해야 한다고 생각하는 것으로 나타났다. 그렇지만 정작 국내전도에 관심을 가진 성도는 절반에 미치지 못했으며, 이들이 전도를 망설이는 제일 큰 이유로 ‘용기 부족’이 꼽혔다. 국내전도 활성화를 위한 한국교회의 체계적인 대응책 마련이 요구된다. 목회데이터연구소는 지난달 24일 이 같은 내용을 담은 보고서 ‘한국교회 선교·전도 실태’를 발표했다.</p> <p>먼저 ‘해외 선교와 국내전도 중 강화해야 할 것’을 물어본 결과, 성도와 목회자 모두 10명 중 7명(성도 70%, 담임목사 71%)이 ‘국내전도’를 꼽았다. 목데연은 “교세가 줄어드는 가운데 국내전도가 더 시급하다는 위기의식이 드러난 결과”라고 풀이했다. 그러나 국내전도에 대해 ‘관심 있다(매우+약간)’는 비율은 40%로 절반에 미치지 못했으며, 그중 ‘매우 관심 있음’ 비율은 7%로 매우 낮았다. 목데연은 “교회의 본질적인 사명에 전도가 차지하는 중요성을 고려하면 기대에 못 미치는 결과”라고 분석했다(출처: 아이굿뉴스 종합)...</p>	
<p style="text-align: center;">기 도 문</p> <p>사랑하는 하나님,</p> <ul style="list-style-type: none"> • [미국] 미국에 일어난 산불로 고통당한 이들을 위로하여 주시고, 위기에서 벗어날 수 있도록 도와 주시옵소서. • [한국] 하나님 나라의 복음을 위해 헌신하는 한국교회가 되게 하시고, 정치적으로 혼란한 대한민국을 보살펴 주시옵소서. • [교우를 위해] 예수님 안에서 새로워진 삶을 누리며, 하나님의 기쁨이 되는 우리 교회가 되게 하여 주시옵소서. <p>우리를 구원하신 예수님의 이름으로 기도합니다.</p>	

1월 봉사위원 안내

헌금 위원	1부/ 이경호 2부/ 이광일 3부/ 황용선 4부/ 김수경
안내	새가족부
차량 운행	3부 예배전(11:00) 1) FEY371 (City, Birkenhead) 2) QEK482 (Massey, Hobsonville) 예배후(1:30) 1) FEY371 (City, Birkenhead) 2) QEK482 (Massey, Hobsonville)
	4부 예배전(13:00) EUH16 예배후(17:00) EUH16
주방친교실 점심봉사 (12시~2시)	01월 26일/ 오후 김용태 김종국 목장 02월 09일/ 민봉식 김홍희 남성주 목장
평생교육원 점심봉사	방 학

헌금
영수기

신일교회 김윤호 사경이 강경호 어유경 고영진 강현정 권호준 강현정 김병철 윤정철 김승원
김도경 김용문 김혜림 김영현 오수자 김중국 김현진 김태환 김경숙 김민찬 맏집 김민원
장영복 김태진 장광자 김희태 이금숙 김홍수 권관숙 김홍홍 박혜태 니롬업 안수여 박진원
사유희 박승옥 오은영 박영호 구진 박경림 박영진 박희준 홍지연 방은정 강재배 서운열
박설 손득명 김아정 손동욱 아스나 송현호 우미숙 여승재 전혜민 우현희 김경희 유영신
이영민 유정원 김다아 이경호 노승희 아피 아향태 이민수 신영은 아병철 황희희 이유재
김재윤 이재용 권관숙 이재홍 이아나 이종일 송상삼 안택태 권영민 안민진 장재태 장은우
이성숙 정호 사승현 장민희 박희기 장재우 한길정 장재필 유선진 조유준 생복은 조종연
장은아 주성은 임공순 주윤태 홍자영 지영철 송규민 최지진 신복희 최영호 이나나 최재민
조성아 해구 유선진 홍승룡 강영희 갈민 권관남 김경민 김경숙 김경민 김승배 김갑수
김영연 김활취 김환수 김미란 노형석 문혜 배민우 박영정 박영진 박현형 송성희
송영선 신영신 신나나 송은혜 안성원 유재경 유승진 이부자 이은희 이영희 이희화
이영복 이화희 이혜민 정은숙 장은아 장재경 조선진 차영진 최은진 최사삼 최석희 최희심
황인희 홍경주, 홍소연 Andrew Lee Jr J J KONG, Mark Carter, MSS M CHD,
WANAWAKER LTD 김기현 김강희 김하은 고승욱 조사자 김수 문재홍 김일원 유근수
김동명 허민영 김동주 이현정 김명식 송숙희 김혜태 이희희 김태진 정광자 김갑수 권관자
니롬업 안수여 박재영 김희희 이은영 김아정 손보영 김경진 안양수 이은희 이영희 생영
이영동 김경희 유선자 박희규, 신도희 노승희 이상진 강은주, 이길기 전영정 이영철 장성실
안채문 조은아 임한민 송은덕 임희진 이혜연 장영숙 최희만 장재필 유선진 조종재 최민주
조현욱 최혜영 주성은 임공순 최정원 이지 최은주 최석숙 최은숙 채영환 함민지 양혜
홍은표 김유나 황용선 안영주 구희희 김경자 김희환 김은실 김숙희 김미란 김은아 나성혜
남성문 박미라 박영정 박복희 박태택 박재민 선유자 송은경 송은혜 엄영미 이금희
안혜 이소진 안연우, 이영숙 정미라 정선정 정수자 정영숙 정광자 조종호 하성기 황영
KIM K H 무병(10명) 신교단 권경호 강현정 김동원 정영민 손보영 김경원 오후 송희진
이성민 김동우 이종일 장성실 송은혜 이혜화 박홍미 무병(4명) 박현희 이성민 김동주
구기현 니롬업 안수여 손동욱 아스나 아피 아향태 강경숙 최희만 정호 사승현 장재필
유선진 이은희 이영희 차은희 Y CH 지영민 손보영 김경원 (인터넷은 1월 11일까지)

섬기는 이들

담 임	남우택 목사	021 64 9191	wwtnam@gmail.com
전 임	안현수 목사	021 0863 7987	pastorpaulahn@gmail.com
	최영두 목사	020 4165 0384	animal02@daum.net
	김진영 목사	027 214 1103	ryan0691@naver.com
	이요한 목사	022 077 1004	jleewithyou@gmail.com
	이성민 목사	027 239 3961	clerklee@naver.com
전 임	서승현 전도사	021 543 456	brendasuhnz@gmail.com
협 동	박태수 목사	021 516 100	ptsnz0412@hanmail.net

교회연락처

교 회	▶ 59 View Rd. Glenfield, Auckland Ph) 442-1457,1481
우 편 주 소	▶ P.O. Box 101033 North Shore, Auckland
목 사 관	▶ 82 Maurice Kelly Rd. Milldale, Auckland
전 자 우 편	▶ hanouri@gmail.com
Home Page	▶ http://www.hanouri.com

신교사지원 후원사역

- ▶ 강민숙 (일본) ▶ 강원준 (인도네시아)
 - ▶ 구성균 (바누아투) ▶ 전재우 (네덜)
 - ▶ 김주만 (태국) ▶ 오석재 (인도네시아)
 - ▶ 신성주 (라트비아) ▶ 홍연숙 (T국)
 - ▶ 장세춘 (이슬람사역)
 - ▶ 원천희 (바누아투 부족선교)
 - ▶ 이순복 (시에라리온) ▶ 김자선 (필리핀)
 - ▶ 정현규 (키르기스스탄) ▶ 최정철 (태국)
 - ▶ 바누아투 신학생 장학 후원
 - ▶ 권순영 (A국) ▶ 배형근 (과테말라)
 - ▶ 허영근 (마오리) ▶ 로이/엘라니 선교사
- ### ■ 교회 지원
- ▶ 네이피어 시온교회(이중수)
 - ▶ 진달래교회(허재구)
 - ▶ 더니든 늘푸른교회(김민재)
- ### ■ 기독교 기관 후원
- ▶ Hi Family ▶ 장대현학교(탈북청소년)
 - ▶ 인터서브 한국본부(조샘)
 - ▶ 뉴질랜드 밀알선교회 ▶ 연변과기대
 - ▶ 남태평양컴퓨터선교회(박태수)
 - ▶ 코람데오신학대학원 ▶ 복음의전함
 - ▶ One Church NZ Trust
 - ▶ Touch Family (하종석)

주 일 예 배	1부 오전 8:00 2부 오전 10:00 3부 오후 12:00 4부 오후 2:00	본 당	주일예배 및 모임 안내		
			사랑의 나라	주 일 경오 12:00	사랑부실
			기쁨의 나라 (30개월-4세)	주 일 오전 10:00	비전홀
수 요 예 배	수요일 오후 7:00	본 당	꿈의 나라 (5세-3학년)	주 일 10:00 수 저녁 7:00	느헤미야홀
새 벽 기도	화·금 새벽 5:30		약속의 나라 (4-6학년)	주 일 10:00 수 저녁 7:00	느헤미야홀
목 장 모 임	주 중 목장별	목장별	비전 주니어 (7-10학년)	주 일 11:30 수 저녁 7:00	느헤미야홀
한 우리 반	주 일 오전 11:30	느헤미야홀	비전 시니어 (11-13학년)	주 일 11:30	느헤미야홀
제 자 훈 련	주일 오후, 금 오전, 목 저녁	느헤미야홀	부흥의 나라 (청년)	주 일 오후 2:00	본 당
사 역 훈 련	주 일 오후 2:30	조이홀	평생 교육원	화요일 오전 10:30	비전홀
목 자 훈 련	주 일 오후 1:35	조이홀	수요 중보기도	수요일 저녁 8:40	본 당
계 좌 번 호	ASB 12-3109-0139907-00 (HanouriPresbyterianchurch)				