창립: 1991. 12. 29.

제31-25 2022. 06. 19.

가르치는 교회▪전파하는 교회▪봉사하는 교회

예수교장로회
대양주

한우리교회

표어

모든 성도를 사역자로 세우는 교회

1. 영적부흥을 통해 예수의 제자가 되어,
2. 행복하고 건강한 가정을 세우고,
3. 21세기를 감당하는 일꾼을 키워내고,
4. 지역사회를 인도하고,
5. 세계선교에 헌신하는데 있습니다.

월 행사 안내

6월 14일(화)
알파 수료식

6월 19일(주)
정기 제직회

6월 26일(주)
성찬식

6월 29일(수)
제4기 바이블키 수료식

6월 30일(목)
파더와이즈, 마더와이즈 자유과정 수료식

담임목사 **남 우 택** (Stephen W. T. NAM)

59 View Rd. Glenfield, Auckland, 442-1457

Hanouri Korean Presbyterian Church

주일예배

예 배 순 서

1부 8:00 2부 10:00 3부 12:00 4부 2:00 사회: 1부/안현수 2부/안현수 3부/안현수 4부/형지원

• 예배부름		사 회 자
• 신앙고백	사도신경	다 함 께
• 경배와찬양	구주의 십자가 보혈로 (새250 통182) 피난처 되시는 주 예수	다 함 께
봉헌 및 대표기도	1부/ 배정석 장로 2부/ 김승기 장로 3부/ 민봉식 장로	다 함 께
성 경	마 7:13-27	사 회 자
찬 양	2부: 베드로의 기도 3부: 주께 영광을 돌리세	시온찬양대 할렐루야찬양대
말 씀	나더러 주여 주여 하는 자들	안현수 목사
• 찬 양	찬양하라 내 영혼아 마라나타 주 예수여	다 함 께
• 축 도		설 교 자

<4부 예배 순서>

• 경배와찬양		다 함 께
봉헌 및 대표기도		이 동 금
말 씀	룻 2:4-11 신앙의 얼굴	최영두 목사
• 축 도		설 교 자

다음주 기도: 1부/ 김영현 장로 2부/ 신규식 장로 3부/ 조종면 장로 4부/ 이혜민 청년

수요예배

저녁 7시30분

말씀: 행 2:1-13
제목: 불과 바람의 공동체
기도: 이상용 집사 (다음 주 기도: 정민혁 집사)
설교: 안현수 목사

교 회 소 식

처음 나오신 형제, 자매 여러분을 환영합니다.

교회알림

1. 한우리 교회에 등록하신 분들을 주님의 이름으로 환영합니다. 예배 후 접견실에서 만남이 있습니다.

2. 정기 제직회가 1시 30분에 조이홀에서 있습니다.

3. 성찬준비위원: 김성국 김승기 배정석 신교석 이성열 이종길. 25일(토) 5시에 새가족실에서 성찬식 준비가 있습니다.

4. 수요예배를 헌신예배로 드리실 부서나 각 직분자분들의 신청을 받습니다. (예. 찬양대헌신 수요예배) 문의: 형재홍 집사 021 0294 5114

5. 도서관 오픈 시간을 알려드립니다. 10:00-12:00(토), 10:30-1:30(주일)

6. 재정부에서 알려 드립니다. 헌금영수증이 필요하신 분들은 재정부에서 찾아가시기 바랍니다.

7. 교계소식
제31회 대양주 총회가 6월 20일(월), 오전 11시에 느헤미야 바울홀에서 온라인과 현장 모임으로 있습니다.

교육부서

약속의나라 어린이 호산나 찬양대를 섬기실 분을 모집합니다.

- 모집: 지휘자, 반주자
- 시간: 매주일 9:30am ~ 12pm
- 연락처: 김은주 책임교사 021 321 457

전도부

이번주 주일 2시 30분에 느헤미야홀에서 전도부 기도회 및 찬양 연습이 있습니다. 관심있는 성도는 동참해 주세요.

제4기 바이블키 수료 예정자 명단

오는 29일(수) 수료식이 있습니다. 수료 예정자는 다음과 같습니다. 누락된 수료생은 사무실로 연락 주시기 바랍니다. 수료는 신약, 구약 1, 구약 2 모든 과정을 마친 경우에 한합니다.

- 토요반: 권지은 윤희선 이금숙 장진아 정혜진 조은아 황은영
- 주일반: 강희자 권순정 김정미 김지은 김화영 박금숙 박지은 송영호 유선미 이윤희 최용훈 최혜선

교우동정

- 코로나 바이러스로 인한 경계령 중에, 환우를 위한 진료와 치료를 위해 기도해 주시기 바랍니다.

사도신경

나는 전능하신 아버지 하나님, 천지의 창조주를 믿습니다.
나는 그의 유일하신 아들, 우리 주 예수그리스도를 믿습니다.
그는 성령으로 잉태되어 동정녀 마리아에게서 나시고,
본디오 빌라도에게 고난을 받아 십자가에 못 박혀 죽으시고,
장사된 지 사흘 만에 죽은 자 가운데서 다시 살아나셨으며,
하늘에 오르시어 전능하신 아버지 하나님 우편에 앉아 계시다가,
거기로부터 살아 있는 자와 죽은 자를 심판하러 오십니다.
나는 성령을 믿으며, 거룩한 공교회와 성도의 교제와
죄를 용서받는 것과 몸의 부활과 영생을 믿습니다. 아멘.

찬양하라 내 영혼아

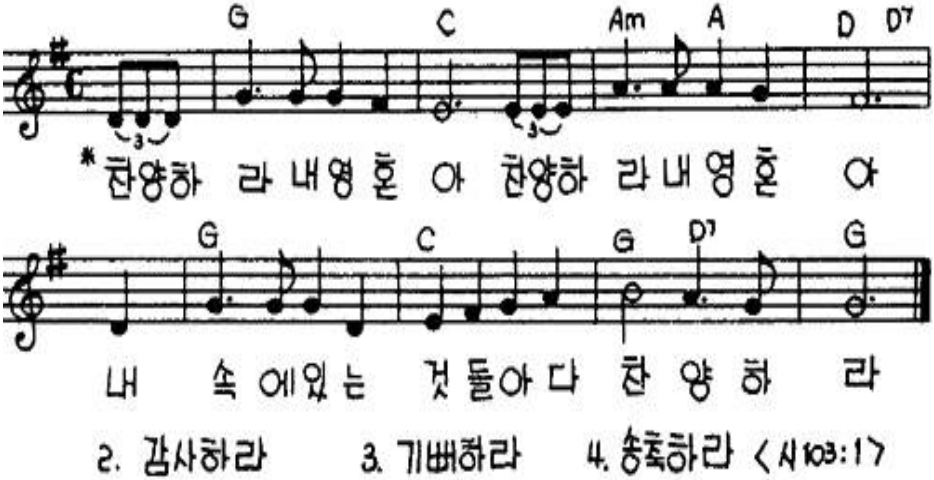

2. 감사하라 3. 기뻐하라 4. 송축하라 〈시103:1〉

목장소식

주님과 함께 하는 한우리 푸른목장

초원	목장 이름	목 자	연락처	초원	목장 이름	목 자	연락처
빛	1 북한개성	배정석	0211891700	다윗	35 로뎀나무 통가	주성은	02108354513
	2 파푸아뉴기니	원재호	021473018		36 캄보디아 늘푸른	고현숙	021996653
	3 가나	이광일	0212179303	우리	37 월드파키스탄	손보영	021380366
	4 오사카	김택원	0220806738		38 그레나다늘푸른	박기만	021411699
	5 부르키나파소	권정호	021556934		39 이리안자야뽀대나	채금희	021569056
	6 가네스바네아	허진희	02102308976		40 월드모로코	윤수정	0272008546
무지개	7 중국무지개	이성열	0274573211		41 아비가일	안경옥	02102913234
	8 몽골	서준열	0274067769	참빛	42 벧엘	신규식	021417756
	9 섬나	나중엽	021386202		43 에벤에셀 MercyShips	이민수	021810072
	10 오클랜드	장태용	0224695511		44 태국사랑	김지연	0210316041
	11 모스코	노희영	0274308322		45 제주한라	이상용	021821190
엘림	12 탄자니아	김승권	0272302692	성결	46 오병이어	최병한	0212136995
	13 이집트	박진석	021356818		47 베트남비전	최성현	021885318
	14 푸켓주의지팡이	곽은선	02102711230		48 이란	최성현	021885318
	15 칠레파타고니아	김호준	0221996630	임마누엘	49 필라델피아푸른	임상규	02108661226
믿음	16 산토알파	조기동	02102370987		50 Kia Ora	이경현	02102750654
	17 에티오피아	유진성	0212133414		51 솔로몬제도	송현호	02102954933
	18 일본	손동욱	0212043531		52 감비아	김규영	0220299838
	19 러셀	안응진	0211821185	화평	53 브엘세바이스라엘	김태원	021677132
	20 LA	정두련	0211365161		54 느헤미야	이정석	021868075
	21 키르키즈스탄	김태중	02102529797		55 히엘 필리핀	한진호	0272710948
	22 노스쇼어	김주환	021488541		56 헤세드 누쿠알로파	김용희	0211282102
사랑	23 야베스	김인배	021759380	코람데오	57 로뎀나무 평양	김승기	021575899
	24 인도네시아	채제섭	021424199		58 도우라안디옥	황용선	021399603
	25 평양, 연변 과기대	김주일	0212951530		59 통가	송정순	02102562581
	26 수단로고스	김성국	0272714894		60 미얀마	신동명	021719167
	27 말라위	여운영	0225439531	약속	61 피지	조종면	0275325423
소망	28 하얼빈푸른	김영현	0211721138		62 바나바	김종국	021654688
	29 예멘	형재홍	02102945114		63 임마누엘 싱가폴	최재인	021524896
	30 선한사마리아인	권효남	0212627967		64 한국다음세대	정민혁	021630912
	31 스칸디나비아동행	김용태	0274711446	온유	65 베다니	이강용	021977942
다윗	32 블라디보스톡	민봉식	0211063498		66 베트남	김형석	021453862
	33 익투스북한	박경배	0211705296		67 인도원달라	신교석	021393307
	34 터키오네시보로	김태성	0212168531		68 바누아투 푸른	남성주	02102701990

1 교구	빛 초원, 무지개 초원, 엘림 초원	김진영 목사
2 교구	믿음 초원, 사랑 초원, 소망 초원	이요한 목사
3 교구	다윗 초원, 우리 초원, 참빛 초원	안현수 목사
4 교구	성결 초원, 임마누엘 초원, 화평 초원	김민재 목사
5 교구	코람데오 초원, 약속 초원, 온유 초원	최영두 목사

나더러 주여 주여 하는 자들 마 7:13-27

교회 공동체는 예수님을 믿어 구원을 얻은 성도들을 말합니다. 좁은 문 처럼 십자가 지신 예수님의 은혜는 반드시 우리를 구원과 생명으로 이끄십니다. 참된 부르짖음, '주여 주여'가 우리의 삶 속에 울려 퍼지기를 기대합니다.

1. 좁은 문은 십자가 지신 예수님을 뜻합니다. 그렇다면 지금 내가 져야 할 십자가는 무엇인지 서로 나누어 보세요.

2. 본문에 나타난 '나더러 주여 주여 하는 자'(21절)는 어떤 사람인지 아래의 성경구절과 비교하여 설명해 보세요. (롬10:9-10)

3. 천국에서 예수님이 나에게 하실 법한 한마디 말씀은 무엇일까 상상해 보고 그 이유도 함께 나누어 봅시다

4. 이번 메세지를 통해 개인적으로 깨달은 은혜나 다짐을 한가지씩 나누고 기도합시다

무릎 선교 및 기도 정보

당신도 무릎선교사이다.

세계	**“내 얼굴을 찾으면 내가 그들의 땅을 고칠지라”** **‘원숭이 두창’ 전 세계 초비상…** **글로벌 보건 위기 우려**

코로나19가 다 가라앉기도 전에 ‘원숭이 두창’이 확산하면서 전 세계에 비상이 걸렸다. 선제적 대응을 통해 초기 확산을 막아야 한다는 목소리가 높다. 세계보건기구(WHO)는 5일 영국서 원숭이 두창 감염이 처음 확인된 지 한 달 만에 27개국에서 780건의 원숭이 두창 감염 사례가 확인됐다고 밝혔다. AFP통신 등에 따르면 WHO는 확진자 통계를 공개하며 다른 국가로 추가 확산될 가능성이 크다고 우려했다. 지역별 확진 건수를 보면 영국이 207건으로 가장 많고 스페인(156건), 포르투갈(138건), 캐나다, 독일 등이 뒤를 이었다.

천연두와 증상이 비슷한 원숭이 두창은 중·서부 아프리카에서 풍토병화된 바이러스다. 그러나 최근 유럽과 미주·중동·호주 등에서 확진자가 연이어 발생하며 또 다른 글로벌 보건 위기 우려를 불렀다. WHO는 “현재 전반적인 공공보건에 관한 위험은 낮지만, 만약 이 바이러스가 널리 확산한 인간 병원체로 자리매김한다면 공공보건에 관한 위험이 높아질 수 있다”며 “확산 방지를 위한 국가들의 강력한 조치가 필요하다”고 당부했다. (출처: 데일리굿뉴스)

대한민국	**“거룩함으로 지으심 받은 새 사람을 입으라”** **동성애자 증가 추세…** **동성애자 청년 10명 중 1명이 ‘개신교인’**

대한민국에서 동성애자 청년 10명 중 1명이 개신교인인 것으로 조사됐다. 지난 31일 목회데이터연구소 주간 리포트 ‘넘버즈 제146호’에 따르면, 동성애자 인권단체 ‘다움’이 최근 공개한 ‘2021 청년 동성애자 사회적 욕구 및 실태조사 결과’에서 우리나라 동성애자 청년(만19-34세)의 종교에 대해 물어본 결과, ‘무교라는 응답이 74%로 가장 많았고, 개신교는 10%였다. 불교와 가톨릭(천주교)은 각각 7%였다. 다움은 최근 10년간 한국에 거주한 동성애자 청년 3,911명을 대상으로 지난해 8월 11일부터 9월 7일까지 이 같은 조사를 실시했다.

목회데이터연구소는 “동일 연령대 일반청년들과 비교하면 일반청년 개신교인 비율은 15%(한국갤럽 조사 결과), 동성애자 청년은 10%로 일반청년의 개신교인 비율이 훨씬 높았으나, 불교나 가톨릭의 경우 오히려 동성애자 비율이 약간 높았다”라고 소개했다. 이 밖에 동성애자 청년 2명 중 1명(50%)은 최근 일주일간 우울 증상을 겪은 것으로 나타났으며, 38%는 최근 1년간 정신과를 방문한 경험이 있었고 31%는 정신과에서 약물을 처방받아 복용한 적이 있다고 답했다고 목회데이터연구소는 전했다. (출처: 기독일보)

기 도 문

사랑하는 하나님,

- [세계] 전 세계적으로 ‘원숭이 두창’의 확산이 우려되는 이때에 질병으로부터 사람들을 보호해 주시고 잘 대응토록 도와주옵소서. 또 한번의 전염병의 위기 앞에 애통한 마음으로 주를 찾으며 간구하게 하옵소서.
- [대한민국] 동성애가 죄인 줄 알지 못하는 청년들을 위해 애통한 마음으로 간구합니다. 우울감과 자살의 충동에 빠지게 하는 악한 사탄의 간계를 파하시고 청년들을 멸망 길에서 구원하여 주옵소서.
- [환우를 위해] 모든 치료 과정마다 잘 이기고 견뎌 낼 수 있도록 은혜를 주시고, 그 마음을 어루만져 주사 온전하게 다시 일어날 수 있도록 육신과 영혼을 치료하여 주옵소서.

6월 봉사위원 안내

헌금위원		1부/ 허진희 2부/ 김성국 3부/ 나중엽 4부/ 조준원
안내		새가족부
차량운행	3부	예배전(11:00) 1)FEY371 (Birkenhead) 2)EUH16 (Albany) 3)EEJ26 (City) 4)JKM581 (Henderson)
	3부	예배후(1:30) 1)FEY371 (Birkenhead) 2)EEJ26 (City) 3)EUH16 (Albany) 4)JKM581 (Henderson)
	4부	예배전(13:00) EEJ26/EUH16 예배후(17:00) EEJ26/EUH16
주방친교실 점심봉사 (12시~2시)		경계령 녹색 단계부터 재개합니다.
평생교육원 점심봉사		방 학

헌금 영수기

십일조헌금/ 길윤호 서영희, 고경진 이다인, 고광천 김효정, 권오수 김재숙, 김강우 손주연, 김광현 이명희, 김민재 차한나, 김승기 김은주, 김인배 김영주, 김인성 이은혜, 김정희 김승옥, 김진영 윤혜인, 김태성 조혜선, 김태성B 양혜진, 김택만 맹향심, 김택원 정영복, 김한수 권경자, 김형수 조미영, 김형준 홍지민, 김호준 조경희, 김희정 구옥이, 나중엽 안수여, 남우택 성희경, 박경배 허주원, 박성진 서수희, 박승욱 오은영, 방은정 강성배, 배정석 정혜영, 서준열 박 설, 손덕명 김애정, 손동욱 이스나, 손민경 캐머런, 송현호 우미숙, 신교석 유문희, 안현수 이하나, 양성현 변정하, 오정훈 권지애, 오필성 박민호, 우건희 김효경, 유정원 김미라, 이광일 이선아, 이기대 전승희, 이다식 이향태, 이복규 유선미, 이상용 박영미, 이상열 최화식, 이일철 정정애, 이재용 권현숙, 이재홍 이진아, 이정석 윤선미, 이준석 박지은, 이준영 변혜미, 임광교 최옥희, 임상혁 방진, 임송택 조병림, 임종인 김인합, 임혁진 정선채, 전성운 이상숙, 정 호 서승현, 정재일 유진선, 조용근 오정은A, 조종면 정은아, 주성은 임광순, 주윤태 홍지영, 최병선 김은영 최상현 이미정, 최영두 이한나, 최영호 이미나, 최용훈 한미희, 최은서 신현옥, 최재인 조성아, 최종민 오수미, 최형만 장영숙, 한덕규 조영숙, 허진희 방은하, 황재홍 이규삼, 강홍순, 고재명, 권효남, 김영옥, 김기미, 김남호, 김도경, 김명인, 김보빈, 김초롱, 김하니, 김현아, 문경해, 박관우, 박영정, 박윤경, 박정현, 박현민, 박혜영, 방지혜, 서새린, 선금임, 손상희, 송건우, 송유민, 안상정, 안은미, 유정애, 윤수정, 이강호, 이상미, 이승희A, 이재하, 이종현, 정순자, 정태경, 조혜영, 조태영, 차영진, 채금희, 최은전, 최이삭, 최인식, 최향숙, 최형심, 최희경, 허건우, DONG HWOI KI, QUON JOSHUA, Jin E, joy **감사헌금/** 강민석 정승희, 권오수 김재숙, 권정호 강현정, 김수 문채훈, 김강열 윤귀순, 김승기 김은주, 김영식 송진숙, 김인걸 정해수, 김진영 윤혜인, 김태원 박희령, 김택진 정명자, 나중엽 안수여, 류호환 박은영, 류경훈, 박경배 허주원, 박서영 김영희, 박진우 손지현, 손민경 캐머런, 오필성 박민호, 이다식 이향태, 이복규 유선미, 이수은 이현주, 이승욱 장미성 이요한 허민영, 이창우 권순정, 임기봉 이옥향, 임채균 조은아, 정재일 유진선, 조승래 최금주, 조용준 성보은, 주성은 임광순, 최동진 구연희, 최석원 이예지, 최영두 이한나, 최준호 방선숙, 황재홍 이규삼, 황용선 임현주, 강홍순, 김현아, 박병구, 박진택, 선우길자, 이경학, 이빛나, 이정봉, 임규남, 임신영, 정여영, 정일경, 정화자, 차형근, 최선미, Brian JY Kim, joy, 무명(4) **선교헌금/** 류호환 박은영, 류경훈, 박기만 박연희, 오훈 송화진, 오필성 박민호, 윤기영 정해경, 윤영집 이종선, 이복규 유선미, 박윤경, 방지혜, 무명(2) **비전헌금/** 채금희 **구제헌금/** 김태성 조혜선, 김태원 박희령, 김흥홍 박은혜, 류호환 박은영, 류경훈, 오필성 박민호, 정 호 서승현, 정재일 유진선, 김명인, 이상미 **선교지정및목적헌금/** 김용권 정옥림, 황재홍 이규삼, 김애나, 손상희

(인터넷 뱅킹 헌금은 6월 11일 까지 입금 확인)

섬기는 이들

담 임	남우택 목사	021 64 9191	wwtnam@gmail.com
전 임	안현수 목사	021 0863 7987	pastorpaulahn@gmail.com
	최영두 목사	020 4165 0384	animal02@daum.net
	김진영 목사	027 214 1103	ryan0691@naver.com
	이요한 목사	022 077 1004	jleewithyou@gmail.com
	김민재 목사	020 4011 7176	minjai1004@gmail.com
협 동	박태수 목사	021 516 100	ptsnz0412@hanmail.net
교 육	서승현 전도사	021 543 456	brendasuhnz@gmail.com

교회연락처

- 교 회 ‣59 View Rd. Glenfield. Auckland Ph) 442-1457,1481
- 우편주소 ‣P.O. Box 101033 North Shore, Auckland Fax) 442-1458
- 목 사 관 ‣82 Maurice kelly Rd. Milldale, Auckland
- 전자우편 ‣hanouri@hanouri.com
- Home Page ‣http://www.hanouri.com

후원사역

■ 선교사지원

- ‣강민숙 (일본) ‣강원준 (인도네시아)
- ‣구성균 (WEC 선교) ‣전재우 (네팔)
- ‣김주만 (태국) ‣오석재 (인도네시아)
- ‣신성주 (라트비아) ‣홍연숙 (T국)
- ‣양승봉 (베트남) ‣장세증 (이슬람사역)
- ‣원천희 (바누아투 부족선교)
- ‣이순복 (시에라리온) ‣김자선 (필리핀)
- ‣정현규 (키르키즈스탄)
- ‣바누아투 신학생 장학 후원
- ‣권순영 (A국) ‣배형근 (과테말라)
- ‣허영근 (마오리) ‣박종근 (통아)
- ‣로이/엘라니 선교사

■ 교 회 지 원

- ‣네이피어 시온교회 ‣진달래교회(허재구)

■ 기독교 기관 후원

- ‣Hi Family ‣장대현학교(탈북청소년)
- ‣인터서브 한국본부(조샘)
- ‣뉴질랜드 밀알선교회 ‣연변과기대
- ‣남태평양컴퓨터선교회(박태수)
- ‣코람데오신학대학원 ‣복음의전함
- ‣One Church NZ Trust
- ‣Touch Family (하종석)

주일예배	1부 오전 8:00 2부 오전 10:00 3부 오후 12:00 4부 오후 2:00	본 당
수요예배	수요일 오후 7:30	본 당
새벽기도	화 - 금 새벽 5:30	본 당
목장모임	주 중 목장별	목장별
한우리반	주 일 오전 11:30	느헤미야홀
제자훈련	주일 오후, 금 오전, 목 저녁	느헤미야홀
사역훈련	주 일 오후 3:30	조이홀
목자훈련	주 일 오후 1:35	조이홀
계좌번호	ASB 12-3109-0139907-00 (HanouriPresbyterianchurch)	

주일예배 및 모임 안내

사랑의 나라	주 일 정오 12:00		사랑부실
유아 기쁨의 나라	주 일 오전 10:00		비전홀
유년 꿈의 나라	주일 10:00	수 저녁 7:15	느헤미야홀
초등 약속의 나라	주일 10:00	수 저녁 7:15	느헤미야홀
비전의 나라 주니어	주일 11:30	수 저녁 7:30	느헤미야홀
비전의 나라 시니어	주일 11:30	수 저녁 7:30	느헤미야홀
청년 부흥의 나라	주 일 오후 2:00		본 당
평생 교육원	화요일 오전 10:30		비전홀
수요 중보기도	수요일 저녁 8:40		본 당