창립: 1991. 12. 29.

제31-17 2022. 04. 24.

가르치는 교회▪전파하는 교회▪봉사하는 교회

예수교장로회
대 양 주

한우리교회

표어

모든 성도를 사역자로 세우는 교회

1. 영적부흥을 통해 예수의 제자가 되어,
2. 행복하고 건강한 가정을 세우고,
3. 21세기를 감당하는 일꾼을 키워내고,
4. 지역사회를 인도하고,
5. 세계선교에 헌신하는데 있습니다.

월 행사 안내

4월 17일(주일)
부활주일, 세례/입교식

4월 19일(화)
제27기 성인알파 초대만찬

5월 4일(수)
'토브' 교육부서 수요모임 시작

5월 7일(토)
제24기 청년알파 초대만찬

담임목사 **남 우 택** (Stephen W. T. NAM)

59 View Rd. Glenfield, Auckland, 442-1457

Hanouri Korean Presbyterian Church

주일예배

예 배 순 서

1부 8:00 2부 10:00 3부 12:00 4부 2:00 사회: 1부/안현수 2부/김진영 3부/이요한 4부/형지원

• 예배부름		사 회 자
• 신앙고백	사도신경	다 함 께
• 경배와찬양	강물같이 흐르는 기쁨(새169) 주의 친절한 팔에 안기세(새458)	다 함 께
봉헌 및 대표기도	1부/ 최병한 장로 2부/ 이강용 장로 3부/ 김승권 장로	다 함 께
성 경	행 15:36-41	사 회 자
찬 양	2부: 계시는 주 3부: 빈 들의 마른 풀 같이	시온찬양대 할렐루야찬양대
말 씀	갈등 시리즈 10 견고하게 하니라	남우택 목사
• 찬 양	나 주의 믿음 갖고 주가 보이신 생명의 길	다 함 께
• 축 도		설 교 자

<4부 예배 순서>

• 경배와찬양		다 함 께
봉헌 및 대표기도		김 하 은
말 씀	사 60:1-3 일어나라 빛을 발하라	원천희 선교사
• 축 도		설 교 자

다음주 기도: 1부/ 조기동 장로 2부/ 이성열 장로 3부/ 김태원 장로 4부/ 마희정 청년

수요예배

저녁 7시30분

말씀: 렘 15:19-21
제목: 돌아오라
기도: 윤수정 집사 (다음주 기도: 허진희 집사)
설교: 김민재 목사

교 회 소 식

처음 나오신 형제, 자매 여러분을 환영합니다.

교회알림

1. 한우리 교회에 등록하신 분들을 주님의 이름으로 환영합니다. 예배 후 접견실에서 만남이 있습니다.
2. 이번 주부터 친교실에 빵과 음료가 준비되어 있습니다.
3. 주일 식사 재료 준비를 위해 토요일 봉사 하실 분을 모집합니다
   봉사시간: 오전10시-오후1시
   문의: 지영철 021 0275 0720
4. 할렐루야 찬양대(3부예배) 대원을 모집합니다.
   자격: 세례교인이며 한우리반 수료자
   연습시간: 주일 오전 9:30~11:45
   문의: 지영철 총무 021 0275 0720
5. 주일 예배 참석을 위해 차편(픽업)이 필요하신 분은 교회 사무실에서 신청해 주시기 바랍니다
   문의: 김인배 장로 021 759 380
6. 은퇴장로 모임이 4월 29일(금) 오전 11시 30분에 조이홀에서 있습니다.

제24기 청년 알파게스트 모집

믿음의 확신이 없거나 갈등 가운데 있는 청년을 '청년 알파'로 초대해주세요.

- **일시 : 5. 7. - 6. 25.(토) 6-9pm**
- **장소 : 한우리교회**
- **문의 : 최영두 목사 020 4165 0384**

2022년 자유과정 마더와이즈 & 파더와이즈 게스트 및 섬김이 모집

- - - - - - - - - - - - - - - - -

일시: 5.12. - 6.30. 매주 목요일(8주간)
시간: 오전10시-12시, 저녁7:20-9:00
문의: 오전반 김경순 권사 021 335 128
저녁반 라명숙 권사 021 478 581
파더와이즈 이경현 집사 021 0275 0654

교육부서

- 약속의 나라 학부모 간담회
  일시: 5월1일(주일) 11:20~12:10
  장소: 약속의 나라 은혜홀
  문의: 책임교사 김은주 권사
- '토브' 수요모임
  대상: 꿈, 약속, 비전 주니어 및 시니어
  일시: 5월 4일(수)
  장소 및 시간 문의: 각 부서 책임교사

교육부서 - 수련회

- 비전의 나라 주니어 수련회:
  일정: 4월 28일(목) - 5월 1일(주일)
  강사: 허재구 목사

전도부

이번주 주일 오후 3시에 브라운스베이 비치에서 거리전도를 합니다. 영혼 구원을 위해 기도해 주시고 동참 해 주세요.
문의: 민봉식 장로 021 106 3498

교우동정

- 새가족

이 름	자 녀	주소지
이대식 이향태		Bruce Rd. Glenfield
김영문 김혜영	김지우 김하윤	Delamare Ct. Sunnynook
정해창 정일경	정예영	Errigal Cl. Pinehill

- 위로

채제섭 집사(안순자 집사)가 지난 22일 모친상을 당하였습니다.
유가족을 위하여 하나님의 위로하심을 간구해 주시기 바랍니다.

- 코로나 바이러스로 인한 경계령 중에, 환우를 위한 진료와 치료를 위해 기도해 주시기 바랍니다.

사도신경

나는 전능하신 아버지 하나님, 천지의 창조주를 믿습니다.
나는 그의 유일하신 아들, 우리 주 예수그리스도를 믿습니다.
그는 성령으로 잉태되어 동정녀 마리아에게서 나시고,
본디오 빌라도에게 고난을 받아 십자가에 못 박혀 죽으시고,
장사된 지 사흘 만에 죽은 자 가운데서 다시 살아나셨으며,
하늘에 오르시어 전능하신 아버지 하나님 우편에 앉아 계시다가,
거기로부터 살아 있는 자와 죽은 자를 심판하러 오십니다.
나는 성령을 믿으며, 거룩한 공교회와 성도의 교제와
죄를 용서받는 것과 몸의 부활과 영생을 믿습니다. 아멘.

나 주의 믿음 갖고

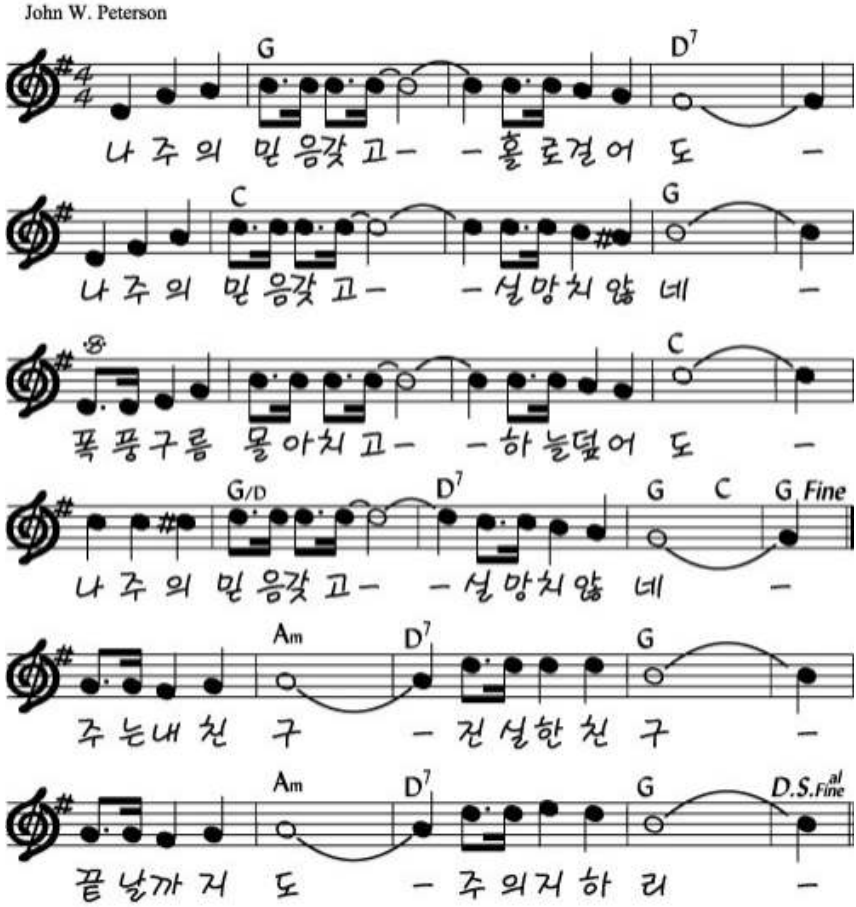

목장소식

주님과 함께 하는 한우리 푸른목장

초원	목장 이름	목 자	연락처	초원	목장 이름	목 자	연락처
빛	1 북한개성	배정석	0211891700	다윗	35 로뎀나무 통가	주성은	02108354513
	2 파푸아뉴기니	원재호	021473018		36 캄보디아 늘푸른	고현숙	021996653
	3 가나	이광일	0212179303	우리	37 월드파키스탄	손보영	021380366
	4 오사카	김택원	0220806738		38 그레나다늘푸른	박기만	021411699
	5 부르키나파소	권정호	021556934		39 이리안자야뽀대나	채금희	021569056
	6 가네스바네아	허진희	02102308976		40 월드모로코	윤수정	0272008546
무지개	7 중국무지개	이성열	0274573211		41 아비가일	안경옥	02102913234
	8 몽골	서준열	0274067769	참빛	42 벧엘	신규식	021417756
	9 섬나	나중엽	021386202		43 에벤에셀 MercyShips	이민수	021810072
	10 오클랜드	장태용	0224695511		44 태국사랑	김지연	0210316041
	11 모스코	노희영	0274308322		45 제주한라	이상용	021821190
엘림	12 탄자니아	김승권	0272302692	성결	46 오병이어	최병한	0212136995
	13 이집트	박진석	021356818		47 베트남비전	최성현	021885318
	14 푸켓주의지팡이	곽은선	02102711230		48 이란	최성현	021885318
	15 칠레파타고니아	김호준	0221996630	임마누엘	49 필라델피아푸른	임상규	02108661226
믿음	16 산토알파	조기동	02102370987		50 Kia Ora	이경현	02102750654
	17 에티오피아	유진성	0212133414		51 솔로몬제도	송현호	02102954933
	18 일본	손동욱	0212043531		52 감비아	김규영	0220299838
	19 러셀	안응진	0211821185	화평	53 브엘세바이스라엘	김태원	021677132
	20 LA	정두련	0211365161		54 느헤미야	이정석	021868075
	21 키르키즈스탄	김태중	02102529797		55 히엘 필리핀	한진호	0272710948
	22 노스쇼어	김주환	021488541		56 헤세드 누쿠알로파	김용희	0211282102
사랑	23 야베스	김인배	021759380	코람데오	57 로뎀나무 평양	김승기	021575899
	24 인도네시아	채제섭	021424199		58 도우라안디옥	황용선	021399603
	25 평양, 연변 과기대	김주일	0212951530		59 통가	송정순	02102562581
	26 수단로고스	김성국	0272714894		60 미얀마	신동명	021719167
	27 말라위	여운영	0225439531	약속	61 피지	조종면	0275325423
소망	28 하얼빈푸른	김영현	0211721138		62 바나바	김종국	021654688
	29 예멘	형재홍	02102945114		63 임마누엘 싱가폴	최재인	021524896
	30 선한사마리아인	권효남	0212627967		64 한국다음세대	정민혁	021630912
	31 스칸디나비아동행	김용태	0274711446	온유	65 베다니	이강용	021977942
다윗	32 블라디보스톡	민봉식	0211063498		66 베트남	김형석	021453862
	33 익투스북한	박경배	0211705296		67 인도원달라	신교석	021393307
	34 터키오네시보로	김태성	0212168531		68 바누아투 푸른	남성주	02102701990

1 교구	빛 초원, 무지개 초원, 엘림 초원	김진영 목사
2 교구	믿음 초원, 사랑 초원, 소망 초원	이요한 강도사
3 교구	다윗 초원, 우리 초원, 참빛 초원	안현수 목사
4 교구	성결 초원, 임마누엘 초원, 화평 초원	김민재 강도사
5 교구	코람데오 초원, 약속 초원, 온유 초원	최영두 목사

갈등 시리즈 10
견고하게 하니라 행 15:36-41

1. 주일 설교 가운데 가장 도전받은 것은 무엇인가를 서로 나누어 보자.

2. 말씀을 통해 나 자신에게 적용하여 실천해야 할 부분이 무엇인지를 정리하고 나누어 보자.

3. 말씀을 통해 깨달은 바에 대해 가정에서 실천해야 할 부분이 무엇인지를 서로 나누고 정리하고 기도하자.

무릎 선교 및 기도 정보

당신도 무릎선교사이다.

남아프리카 공화국	**"여호와께서 홍수 때에 영원한 왕으로 좌정하시도다"** **홍수로 443명 사망, 최소 63명 실종...** 역대 최악의 자연재해

지난주 남아프리카공화국 동남부 콰줄루나탈주에서 일어난 사상 최악의 홍수 중 하나로 인한 사망자가 443명으로 늘었다. 시흘레 지카랄라 콰줄루나탈 주지사는 17일(현지시간) 아직도 실종자가 최소 63명이라면서 이같이 밝혔다고 현지 매체와 외신이 전했다. 18일 국방군(SANDF) 병력도 1만 명이 배치돼 청소, 인도적 구호품 수송, 의료지원 등에 동원됐다. 군 헬기도 파견됐으나 30여 개가 넘는 지역 내 수색팀은 이제 실종자 구조 대신 시신 수습 쪽으로 방향을 틀었다.

이광전 더반 한인회장은 연합뉴스와 통화에서 "교민들 피해를 파악한 결과, 6가정이 축대나 담벼락이 무너지고 사업장이 침수됐다"면서 "축대가 무너지자 좀도둑이 든 것 말고 상해 등 추가 피해는 없다"고 말했다. 비는 다행히 부활절부터 그쳤고, 학교는 부활절 연휴 다음 날인 19일부터 다시 문을 열 예정이다. 그러나 침수되거나 파손된 곳이 많아 학생 27만 1천 명이 등교할 수 없을 것으로 보인다. 4만여 명의 수재민이 발생한 상황에서 정부와 교회, 자선단체 등은 구호에 집중하고 있다. (출처: 연합뉴스)

북 한	**"영원히 계시는 주에 대한 기억은 대대에 이르리라"** **선교사 공로 왜곡·지하교인 처형** 북한의 '기독교 지우기'

선교사들의 흔적을 지우고 공로를 왜곡하는 등 북한 정권의 '기독교 지우기'가 두드러지는 분위기다. 12일 미국의소리(VOA)에 따르면 조선중앙통신은 평양 보통강변에 조성한 고급주택 구역인 '경루동'을 완공했다고 최근 보도했다. 이 주택구역은 평양외국인학교(PYFS)가 있었던 자리라는 증언이 나왔다. 윌리엄 브라운 미 메릴랜드대 교수는 VOA에 "2년 전까지 보존됐던 이 역사적인 건물 일부와 부지가 주택 건설로 영원히 사라져 매우 안타깝다"고 전했다. 브라운 교수의 외조부와 부모는 과거 한반도에서 선교사로 활동했고 모두 평양외국인학교 출신이다.

앞서 북한 기관지인 노동신문은 지난달 25일 '선교사의 탈을 쓴 승냥이'라는 제목으로 "미국 선교사들은 우리나라에서 야수적인 만행을 서슴없이 감행했다"는 내용의 비난성 글을 게재했다. 이에 브라운 교수는 북한 고난의 행군 이후 20여 년간 다양한 대북 선교 활동으로 기독교 선교 단체들의 영향력이 커지고 있다며, 최근 노동신문 보도는 이런 두려움을 방증하는 것일 수 있다고 지적했다. 또 최근 북한에서 비밀 예배에 참여했던 지하교인 수십 명이 체포돼 처형됐고, 가족들은 정치범 수용소로 이송됐다고 전했다. (출처: 국민일보)

기 도 문

사랑하는 하나님,

- [남아프리카공화국] 홍수로 피해자가 속출한 남아공을 불쌍히 여기시고 복구가 신속히 이루어지도록 도와주십시오. 수습하는 구조대에 힘을 더하시고, 교회가 수재민을 잘 돕고 복음을 전하는 기회 되게 하옵소서.
- [북한] 기독교 신앙을 빼앗고자 안간힘을 쓰는 북한의 위정자들을 긍휼히 여겨 주옵소서. 북한 주민들을 돕는 선교단체를 붙잡아 주시고 통로를 열어 필요한 물자와 복음이 잘 전달되게 하옵소서.
- [환우를 위해] 모든 치료 과정마다 잘 이기고 견뎌 낼 수 있도록 은혜를 주시고, 그 마음을 어루만져 주사 온전하게 다시 일어날 수 있도록 육신과 영혼을 치료하여 주옵소서.

4월 봉사위원 안내

헌금위원		1부/ 권정호 2부/ 정민혁 3부/ 이명준 4부/ 김하은
안내		새가족부
차량운행	3부	예배전(11:00) 1)FEY371 (Birkenhead) 2)EUH16 (Albany) 3)EEJ26 (City) 4)JKM581 (Henderson)
		예배후(1:30) 1)FEY371 (Birkenhead) 2)EEJ26 (City) 3)EUH16 (Albany) 4)JKM581 (Henderson)
	4부	예배전(13:00) EEJ26/EUH16 예배후(17:00) EEJ26/EUH16
주방친교실 점심봉사 (12시~2시)		경계령 녹색 단계부터 재개합니다.
평생교육원 점심봉사		방 학

헌금 영수기

십일조헌금/ 길윤호 서영희 고경진 이다인 고광천 김혁정 김강열 윤규순 김강우 손주연 김득진 유미형 김모재 채한나 김보석 정이지 김영현 오순자 김모배 김영주 김인성 이은혜 김재덕 송영호 김용국 김지현 김진명 윤혜인 김태성 최혜선 김태성B 양혜진 김태원 박혜령 김태만 맹향심 김태원 정영복 도정옥 이빛나 박성진 서수희 박태수 정정애 방은정 김성배 배정석 정혜명 서준열 박 설 손덕명 김미점 손동욱 이스스나 송현호 우미숙 신교석 유문희 안봉환 홍숙희 안현수 이하나 양성현 변정하 연기석 김지면 오정훈 권지애 오필성 박문호 우건희 김효경 유정원 김미라 이문식 이태경 이기대 전승희 이명준 김영렬 이요한 허민명 이재용 권현숙 이재홍 이진아 이정석 윤선미 이정원 임미면 이종길 송정남 이준석 박지은 임상혁 방 진 임용인 김인합 임혁진 정선채 전성운 이성숙 정 호 서승현 정재일 유진선 조기동 이종윤 조용근 오정은A 조종면 정은아 주윤태 홍지명 지광철 성현규 최양두 이한나 최영호 이미나 최종민 오수미 한덕규 조영숙 허진희 방은하 김 희 길지면 강흥순 고재명 권혁남 김경옥 김기미 김남호 김태니 김혜란 박은순 박정현 박현민 방지혜 선금임 선승연 손성희 송건우 송유리 안상정 이은미 윤수정 이승희A 이종현 이혜린 정영순 정지은 정태경 차영진 최은전 최진식 최형심 최혁경 황지원 IVOC CONSTRUCTI, MR D JUNG **감사헌금/** 강민석 정승희 김 수 문채훈 김보석 정이지 김재덕 송영호 김진명 윤혜인 김태진 정명자 박태수 정정애 오필성 박문호 이요한 허민명 임채균 조은아 정재일 유진선 조병진 이은정 조충균 이경희 최석우 송은경 최양두 이한나 최창욱 채은영 황용선 임현주 강흥순 김효아 김혁경 모미옥 박은순 손서영 이경학 이기훈 이미림 이욱진 이재하 임경택 차형근 한지만 무명(3) **선교헌금/** 손영락 조나영 오필성 박문호 박은순 무명(1) **비전헌금/** 김보석 정이지 손영락 조나영 신규식 김경순 **구제헌금/** 김진명 윤혜인 김태성 최혜선 김휴홍 박은혜 오필성 박문호 임용택 조병림 정 호 서승현 정재일 유진선 윤수정 **선교지정 및 목적헌금/** 권요근 이연희 김승권 장금순 김용권 정옥림 조기동 이종윤 김승애 박병구 윤수정 이정숙 **부활주일헌금/** 길윤호 서영희 외 186명 (인터넷 뱅킹 헌금은 4월 16일 까지 입금 확인)

섬기는 이들

담 임	남우택 목사	021 64 9191	wwtnam@gmail.com
전 임	안현수 목사	021 0863 7987	pastorpaulahn@gmail.com
	최영두 목사	020 4165 0384	animal02@daum.net
	김진영 목사	027 214 1103	ryan0691@naver.com
	이요한 목사	022 077 1004	jleewithyou@gmail.com
	김민재 목사	020 4011 7176	minjai1004@gmail.com
협 동	박태수 목사	021 516 100	ptsnz0412@hanmail.net
교 육	서승현 전도사	021 543 456	brendasuhnz@gmail.com

교회연락처

교 회	▸59 View Rd. Glenfield. Auckland Ph) 442-1457,1481
우편주소	▸P.O. Box 101033 North Shore, Auckland Fax) 442-1458
목 사 관	▸82 Maurice kelly Rd. Milldale, Auckland
전자우편	▸hanouri@hanouri.com
Home Page	▸http://www.hanouri.com

후원사역

■ **선교사지원**

▸강민숙 (일본) ▸강원준 (인도네시아)
▸구성균 (WEC 선교) ▸전재우 (네팔)
▸김주만 (태국) ▸오석재 (인도네시아)
▸신성주 (라트비아) ▸홍연숙 (T국)
▸양승봉 (베트남) ▸장세중 (이슬람사역)
▸원천희 (바누아투 부족선교)
▸이순복 (시에라리온) ▸김자선 (필리핀)
▸정현규 (키르키즈스탄)
▸바누아투 신학생 장학 후원
▸권순영 (A국) ▸배형근 (과테말라)
▸허영근 (마오리) ▸박종근 (통아)
▸로이/엘라니 선교사

■ **교 회 지 원**

▸네이피어 시온교회 ▸진달래교회(허재구)

■ **기독교 기관 후원**

▸Hi Family ▸장대현학교(탈북청소년)
▸인터서브 한국본부(조샘)
▸뉴질랜드 밀알선교회 ▸연변과기대
▸남태평양컴퓨터선교회(박태수)
▸코람데오신학대학원 ▸복음의전함
▸One Church NZ Trust
▸Touch Family (하종석)

주일예배	1부 오전 8:00 2부 오전 10:00 3부 오후 12:00 4부 오후 2:00	본 당	**주일예배 및 모임 안내**			
			사랑의 나라	주 일 정오 12:00		사랑부실
			유아 기쁨의 나라	주 일 오전 10:00		비전홀
수요예배	수요일 오후 7:30	본 당	**유년 꿈의 나라**	주일 10:00	수 저녁 7:15	느헤미야홀
새벽기도	화 - 금 새벽 5:30		**초등 약속의 나라**	주일 10:00	수 저녁 7:15	느헤미야홀
목장모임	주 중 목장별	목장별	**비전의 나라 주니어**	주일 11:30	수 저녁 7:30	느헤미야홀
한우리반	주 일 오전 11:30	느헤미야홀	**비전의 나라 시니어**	주일 11:30	수 저녁 7:30	느헤미야홀
제자훈련	주일 오후, 금 오전, 목 저녁	느헤미야홀	**청년 부흥의 나라**	주 일 오후 2:00		본 당
사역훈련	주 일 오후 3:30	조이홀	**평생 교육원**	화요일 오전 10:30		비전홀
목자훈련	주 일 오후 1:35	조이홀	**수요 중보기도**	수요일 저녁 8:40		본 당
계좌번호	ASB 12-3109-0139907-00 (HanouriPresbyterianchurch)					