예수교장로회
대양주

한우리교회

창립:1991. 12. 29

제31-15 2022. 04. 10

가르치는 교회▪전파하는 교회▪봉사하는 교회

표어

모든 성도를 사역자로 세우는 교회

1. 영적부흥을 통해 예수의 제자가 되어,
2. 행복하고 건강한 가정을 세우고,
3. 21세기를 감당하는 일꾼을 키워내고,
4. 지역사회를 인도하고,
5. 세계선교에 헌신하는데 있습니다.

월 행사 안내

4월 3일(주일)
일광절약제 종료

4월 12일(화) - 15일(금)
고난주간 특별새벽기도회

4월 15일(금)
성고난일 예배, 성찬식

4월 17일(주일)
부활주일, 세례식

담임목사 **남 우 택** (Stephen W. T. NAM)

59 View Rd. Glenfield, Auckland, 442-1457

Hanouri Korean Presbyterian Church

주일예배

예 배 순 서

1부 8:00 2부 10:00 3부 12:00 4부 2:00 사회: 1부/안현수 2부/김진영 3부/이요한 4부/형지원

• 예배부름		사 회 자
• 신앙고백	사도신경	다 함 께
• 경배와찬양	죽임 당하신 어린양 이 땅위에 오신	다 함 께
봉헌 및 대표기도	1부/ 민봉식 장로 2부/ 배정석 장로 3부/ 임상규 장로	다 함 께
성 경	막 15:29-39	사 회 자
찬 양	2부: 주 예수 대문 밖에 3부: 예수 나를 위하여	시온찬양대 할렐루야찬양대
말 씀	갈등 시리즈 8 엘리 엘리 라마 사박다니 (왜 나를 버리시나이까?)	남우택 목사
• 찬 양	주는 평화 막힌 담을 주가 보이신 생명의 길	다 함 께
• 축 도		설 교 자

<4부 예배 순서>

• 경배와찬양		다 함 께
봉헌 및 대표기도		조 준 원
말 씀	행 7:54-60 위를 바라보는 기도	최영두 목사
• 축 도		설 교 자

다음주 기도: 1부/ 조종면 장로 2부/ 김영현 장로 3부/ 신규식 장로 4부/ 지승원 청년

수요예배

저녁 7시30분

말씀: 막 14:1-11
제목: 좋은 일, 옳은 일
기도: 송현호 집사 (다음주 기도: 안응진 집사)
설교: 김진영 목사

교 회 소 식

처음 나오신 형제, 자매 여러분을 환영합니다.

교회알림

1. 한우리 교회에 등록하신 분들을 주님의 이름으로 환영합니다. 예배 후 접견실에서 만남이 있습니다.
2. 오늘 목자모임이 1시 30분에 조이홀에서 있습니다.
3. 15일 고난일 저녁 예배시 성찬식이 있습니다. • 성찬위원: 김승권 김영현 민봉식 배정석 신규식 이강용 이성열 조종면 • 성찬준비위원: 김승권 김영현 신규식 이강용 조종면. 15일 저녁 6시, 새가족실에서 준비합니다.
4. 재정부에서 알려드립니다. 부활절헌금 온라인 code 는 10 Easter입니다.
5. 할렐루야 찬양대(3부예배) 대원을 모집합니다.
   자격 : 세례교인이며 한우리반 수료자
   문의 : 지영철 총무 021 0275 0720
6. 헌금영수증 발급 및 문의 안내입니다.
   - 교회 홈페이지를 통해 신청할 수 있습니다. (헌금시 이름, 영문이름, 받으실 메일 주소, 신청기간 등을 기재해 주시기 바랍니다.)
   - e메일: hanourifin@gmail.com 으로 신청하셔도 됩니다.
     문의: 허진희 집사 021 0230 8976

고난주간 특순일정

4월12일(화) 새벽: 1교구
4월13일(수) 새벽: 2교구
4월13일(수) 저녁: 3교구
4월14일(목) 새벽: 4교구
4월15일(금) 새벽: 5교구
4월15일(금) 저녁: 시온찬양대

2022년 자유과정 마더와이즈 & 파더와이즈 게스트 및 섬김이 모집

일시: 5.12. - 6.30. 매주 목요일(8주간)
시간: 오전10시-12시, 저녁7:20-9:00
문의: 오전반 김경순 권사 021 335 128
저녁반 라명숙 권사 021 478 581
파더와이즈 이경현 집사 021 0275 0654

교육부서

- 비전의 나라 주니어 수련회:
  일정: 4월 28일(목) - 5월 1일(주일)
  장소: Hunua Falls Presbyterian Camp
  강사: 허재구 목사
- 비전의 나라 시니어 수련회
  일정: 4월 22일(금) - 25일(월)
  장소: Hunua Falls Presbyterian Camp
  강사: 송찬샘 전도사
- 청년부 수련회
  말.동.무(말씀과 동행하는 무박 캠프)
  일정: 4월 22일(금) - 24일(주일)
  장소: 교회 본당및 느헤미야 홀
  강사: 원천희 선교사

전도부

이번주 주일 오후 3시에 노스코트 쇼핑몰 앞에서 거리전도를 합니다. 영혼 구원을 위해 기도해 주시고 동참 해 주세요.
문의: 민봉식 장로 021 106 3498

제27기 알파코스 게스트 모집

■ 기간: 4월 19일(화)~6월 7일(화)
6:30~9:10pm

■ 초대만찬: 4. 19.(화) 저녁6시
■ 문의:최성현집사 021 885 318

교우동정

- 위로
  이옥경(이명진) 성도가 지난 3일 모친상을 당하였습니다. 유가족을 위하여 하나님의 위로하심을 간구해 주시기 바랍니다.
- 출생
  정두련, 신지예성도(LA목장) 가정이 지난 2일에 득남(재인) 하였고, 김민재 강도사, 채한나 사모 가정이 지난 6일에 득녀(사라) 하였습니다. 축하해 주시기 바랍니다.
- 코로나 바이러스로 인한 경계령 중에, 환우를 위한 진료와 치료를 위해 기도해 주시기 바랍니다.

사도신경

나는 전능하신 아버지 하나님, 천지의 창조주를 믿습니다.
나는 그의 유일하신 아들, 우리 주 예수그리스도를 믿습니다.
그는 성령으로 잉태되어 동정녀 마리아에게서 나시고,
본디오 빌라도에게 고난을 받아 십자가에 못 박혀 죽으시고,
장사된 지 사흘 만에 죽은 자 가운데서 다시 살아나셨으며,
하늘에 오르시어 전능하신 아버지 하나님 우편에 앉아 계시다가,
거기로부터 살아 있는 자와 죽은 자를 심판하러 오십니다.
나는 성령을 믿으며, 거룩한 공교회와 성도의 교제와
죄를 용서받는 것과 몸의 부활과 영생을 믿습니다. 아멘.

주는 평화 막힌 담을

Kandy Graves

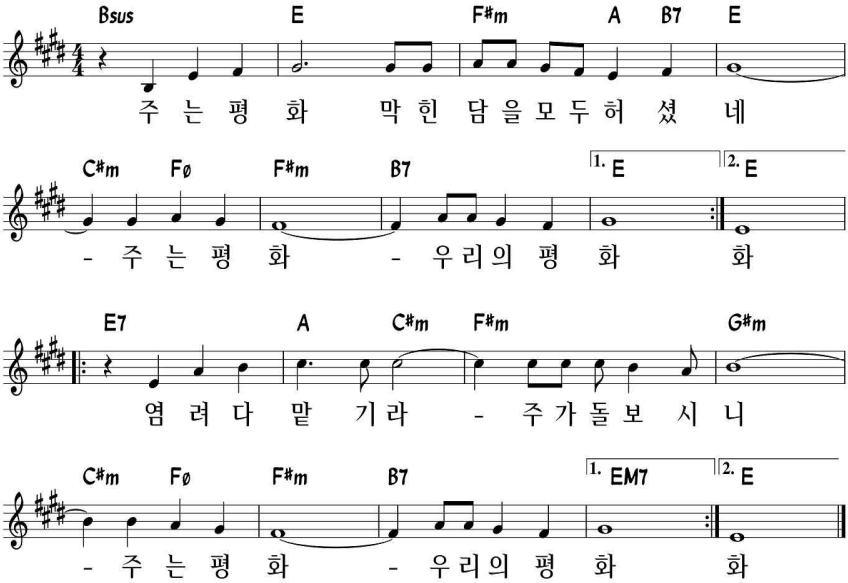

목장소식

주님과 함께 하는 한우리 푸른목장

초원	목장 이름	목 자	연락처	초원	목장 이름	목 자	연락처
빛	1 북한개성	배정석	0211891700	다윗	35 로뎀나무 통가	주성은	02108354513
	2 파푸아뉴기니	원재호	021473018		36 캄보디아 늘푸른	고현숙	021996653
	3 가나	이광일	0212179303	우리	37 월드파키스탄	손보영	021380366
	4 오사카	김택원	0220806738		38 그레나다늘푸른	박기만	021411699
	5 부르키나파소	권정호	021556934		39 이리안자야뽀대나	채금희	021569056
	6 가네스바네아	허진희	02102308976		40 월드모로코	윤수정	0272008546
무지개	7 중국무지개	이성열	0274573211		41 아비가일	안경옥	02102913234
	8 몽골	서준열	0274067769	참빛	42 벧엘	신규식	021417756
	9 섬나	나중엽	021386202		43 에벤에셀 MercyShips	이민수	021810072
	10 오클랜드	장태용	0224695511		44 태국사랑	김지연	0210316041
	11 모스코	노희영	0274308322		45 제주한라	이상용	021821190
엘림	12 탄자니아	김승권	0272302692	성결	46 오병이어	최병한	0212136995
	13 이집트	박진석	021356818		47 베트남비전	최성현	021885318
	14 푸켓주의지팡이	곽은선	02102711230		48 이란	최성현	021885318
	15 칠레파타고니아	김호준	0221996630	임마누엘	49 필라델피아푸른	임상규	02108661226
믿음	16 산토알파	조기동	02102370987		50 Kia Ora	이경현	02102750654
	17 에티오피아	유진성	0212133414		51 솔로몬제도	송현호	02102954933
	18 일본	손동욱	0212043531		52 감비아	김규영	0220299838
	19 러셀	안응진	0211821185	화평	53 브엘세바이스라엘	김태원	021677132
	20 LA	정두련	0211365161		54 느헤미야	이정석	021868075
	21 키르키즈스탄	김태중	02102529797		55 히엘 필리핀	한진호	0272710948
	22 노스쇼어	김주환	021488541		56 헤세드 누쿠알로파	김용희	0211282102
사랑	23 야베스	김인배	021759380	코람데오	57 로뎀나무 평양	김승기	021575899
	24 인도네시아	채제섭	021424199		58 도우라안디옥	황용선	021399603
	25 평양, 연변 과기대	김주일	0212951530		59 통가	송정순	02102562581
	26 수단로고스	김성국	0272714894		60 미얀마	신동명	021719167
	27 말라위	여운영	0225439531	약속	61 피지	조종면	0275325423
소망	28 하얼빈푸른	김영현	0211721138		62 바나바	김종국	021654688
	29 예멘	형재홍	02102945114		63 임마누엘 싱가폴	최재인	021524896
	30 선한사마리아인	권효남	0212627967		64 한국다음세대	정민혁	021630912
	31 스칸디나비아동행	김용태	0274711446	온유	65 베다니	이강용	021977942
다윗	32 블라디보스톡	민봉식	0211063498		66 베트남	김형석	021453862
	33 익투스북한	박경배	0211705296		67 인도원달라	신교석	021393307
	34 터키오네시보로	김태성	0212168531		68 바누아투 푸른	남성주	02102701990

1 교구	빛 초원, 무지개 초원, 엘림 초원	김진영 목사
2 교구	믿음 초원, 사랑 초원, 소망 초원	이요한 강도사
3 교구	다윗 초원, 우리 초원, 참빛 초원	안현수 목사
4 교구	성결 초원, 임마누엘 초원, 화평 초원	김민재 강도사
5 교구	코람데오 초원, 약속 초원, 온유 초원	최영두 목사

갈등 시리즈 8

엘리 엘리 라마 사박다니 막 15:29-39

인간사회에 일어나는 모든 갈등의 원인은 인간의 욕심에서 비롯됩니다. 욕심으로 인한 다툼, 갈등 때문에 사람이 불행을 경험하는데 하나님은 우리가 불행하게 사는 것을 원치 않으시기에 우리를 위해 하실 수 있는 모든 것을 하셨습니다.

1. 갈등의 근원적인 이유와 그 해결책이 무엇인지 함께 나누어 보십시오.

2. 갈등해결 관점에서 십자가 위에서 우리를 위해 하셨던 예수님의 사역이 어떠하셨는지를 함께 정리해보세요.

3. 예수님의 십자가 죽음이 내게 가져다준 복이 무엇인지를 함께 나누어 정리해보세요.

4. 이번 메시지를 통해 특별히 내게 주신 은혜를 나누고 함께 기도하시기 바랍니다.

무릎 선교 및 기도 정보

당신도 무릎선교사이다.

우크라이나	**“주는 구원의 바위시라 주의 노가 불붙듯 하시겠나이까”** **‘부차 학살’ 충격…** 집단매장 조사 중

우크라이나 수도 키이우 인근 소도시 부차에서 러시아군의 집단 학살 증거들이 나오는 가운데 서방에서도 위성사진을 통해 집단무덤 흔적 찾기에 나섰다고 영국 일간지 더타임스가 4일(현지시간) 보도했다. 보도에 따르면 영국에 있는 탐사보도단체 벨링캣 등의 단체는 위성사진을 이용해 러시아인들이 점령한 지역에서 민간인 희생자를 집단으로 매장한 것으로 추정되는 장소를 확인했고 호주전략 정책연구소(ASPI)의 위성데이터 연구원들도 러시아군이 점령한 남부 해안도시의 집단 매장지에서 광범위한 발굴이 계속되고 있다고 말했다.

우크라이나 당국은 부차 등 최근 탈환지역에서 민간인 시신 410구를 수습했다며, 러시아가 집단학살한 증거라고 주장하고 있다. 이곳에서 러시아군의 집단 학살 증거들이 나오는 가운데 러시아군이 부차에 있던 민간인들을 향해 보이는 대로 무차별 사격을 했다는 증언도 나왔다고 뉴욕타임스(NYT)가 3일 보도했다. 토니 블링컨 미 국무장관은 CNN 방송에서 부차에서 집단학살 증거로 보이는 시신이 잇따라 발견되는 것에 대해 “이러한 사진을 볼 때면 매우 분개하지 않을 수 없다”고 말했다. (출처: 연합뉴스 종합)

대한민국	**“구원이 가까우니 의와 화평이 서로 입맞추리라”** **국민의 89% “우리 사회 갈등 심각하다”…** 이념 갈등’이 1위

목회데이터연구소가 지난달 15일 발표한 ‘한국 사회 갈등 실태’에 따르면, 전국경제인연합회가 작년 OECD 30개국을 대상으로 정치·경제·사회 분야 갈등 지수를 종합 분석한 결과, 한국의 갈등지수는 55.1점으로 3번째로 높아 갈등이 매우 심각한 국가로 나타났다. 갈등지수가 가장 높은 국가는 멕시코(69점)와 이스라엘(56.5점) 이었다. 또한, 한국사회갈등해소센터가 작년에 발표한 ‘2021 한국인의 공공갈등 의식조사’ 보고서에 따르면 국민 10명 중 9명꼴(89%)로 우리 사회의 전반적 갈등 수준이 ‘심각하다’고 응답했다.

특히 한국 사회에서 일어나는 모든 갈등 중 가장 심각한 갈등은 ‘이념 갈등’으로 나타났다. 2021년 기준으로 진보와 보수세력간의 이념 갈등이 ‘심각하다’는 응답이 83%로 가장 높은 비율을 차지했다. 이중 눈에 띄는 것은 ‘젠더 갈등’이 모든 집단 중 갈등 증가세가 가장 컸다는 것이다. 2013년 29%에서 2021년 52%까지 치솟았다. 사회 갈등의 원인으로는 경제적 양극화/빈부격차가 53%로 1위로 꼽혔다. 이번 자료를 통해 한국의 사회 갈등 실태를 알아보고, 교회의 역할에 대해 조명하는 시간을 마련했다고 밝혔다. (출처: 복음기도신문 종합)

기 도 문

사랑하는 하나님,

- [우크라이나] 집단 학살이 자행되었다는 참담한 소식 앞에 전쟁을 속히 그쳐주시길 더욱 간구합니다. 피해지역 생존자들의 고통을 돌보아 주시고 러시아군의 악행이 속히 그치게 하여 주옵소서.
- [대한민국] 갈등을 겪는 한국 사회를 위기에서 건져 주옵소서. 해소를 위한 실질적인 정책을 수립할 수 있도록 지혜를 주시고 위기의 때 세상의 빛과 소금의 역할을 잘 감당하는 교회들 되게 하여 주옵소서.
- [환우를 위해] 모든 치료 과정마다 잘 이기고 견뎌 낼 수 있도록 은혜를 주시고, 그 마음을 어루만져 주사 온전하게 다시 일어날 수 있도록 육신과 영혼을 치료하여 주옵소서.

4월 봉사위원 안내

헌금위원		1부/ 권정호 2부/ 정민혁 3부/ 이명준 4부/ 김하은
안내		새가족부
차량운행	3부	운행 일시 중지
		운행 일시 중지
	4부	운행 일시 중지
주방친교실 점심봉사 (12시~2시)		경계령 녹색 단계부터 재개합니다.
평생교육원 점심봉사		방 학

헌금 영수기

십일조헌금 갈윤호 서영희, 강정호 여유경, 고광천 김효정, 김강우 손주연, 김민재 채한나, 김승기 김은주, 김영세 최혜경, 김영현 오순자, 김인배 김영주, 김인성 이은혜, 김자연 Otto Ku, 김태선 리명숙, 김태성 최혜선, 김택원 정영복, 김형준 홍지민, 김호준 조경희, 노희영 한희선, 도정옥 이빛나, 모영진 심혜원, 박병구 정남순, 박하석 김성민, 방은정 강성배, 배정석 정혜영, 서준열 박 설, 손덕명 김애정, 손동욱 이스스나, 손보영 김경원, 손영락 조나영, 송현호 우미숙, 신윤호 박효주, 안봉환 홍숙희, 안정실 김경민, 안현수 이하나, 오 훈 송희진, 오정훈 권지애, 오주은 오주아, 오필성 박관호, 원재호 김하영, 유정원 김미라, 윤용찬 조춘자, 이문식 이태경, 이기대 전승희, 이대식 이항태, 이대영 곽용윤, 이만수 신정윤, 이병인 박인희, 이성열 최화식, 이재홍 이진아, 이정석 윤선미, 이정원 임여연, 이종길 송정남, 이준석 박지은, 임광교 최옥희, 임상혁 방 진, 임송택 조병림, 임종인 김인합, 임혁진 정선채, 전성운 이상숙, 정 호 서승현, 정민혁 백송미, 정재일 유진선, 조용근 오정은A, 조종면 정은아, 주성은 임광순, 주윤태 홍지영, 채제섭 안순자, 최병선 김은영, 최석순 조효정, 최석우 송은경, 최상태 최정란, 최상현 이미정, 최종민 오수미, 최형만 장영숙, 허진희 방은하, 형재홍 이규삼, 갈지연, 강준옥, 강흥순, 고재명, 권효남, 김경옥, 김기미, 김나영, 김명인, 김미자, 김보빈, 김성진, 김영식, 김해니, 김혜란, 김희수, 문강해, 박 준, 박정현, 방지혜, 서사린, 선금임, 손상희, 송건우, 송유리, 송유민, 안은미, 안하영, 오영국, 원대석, 윤수정, 이성미, 이승희A, 이종현, 전세령, 정순자, 정영순, 정지은, 정태경, 조아라, 조용범, 차영진, 최이삭, 최인식, 최형심, 최희경, J Kim, MR D JUNG
감사헌금 강민석 정승희, 권오수 김재숙, 김 수 문채훈, 김강열 윤규순, 김태선 리명숙, 김택진 정명자, 김휘홍 박은혜, 박병구 정남순, 박진우 손지현, 배명선 이영주, 양신웅 김영경, 오 훈 송희진, 오필성 박관호, 이대식 이항태, 임송택 조병림, 임채균 조은아, 정재일 유진선, 조용준 상백춘, 주성은 임광순, 최동진 구연희, 최석우 송은경, 최창욱 채은영, 형재홍 이규삼, 황용선 임현주, 강흥순, 김경옥, 김영식, 김인명, 김현아, 김희수, 박희훈, 백순연, 선우갈자, 신은지, 이경학, 이규석, 이정숙, 정예영, 정화자, 채형근, 최선미, 최원정, Brian JY Kim, 무명(7)
선교헌금 오필성 박관호, 윤영집 이종선, 김경옥, 김정자, 신은지, 윤수정, 이강용, 무명(3)
비전헌금 갈윤호 서영희, 김경옥, 이강용 **구제헌금** 김태성 최혜선, 오필성 박관호, 이만수 신정윤, 정 호 서승현,정 재일 유진선, 이성미 **선교지정 및 목적헌금** 바대일 이혜전, 신규식 김경순, 고현숙, 김애나, 박병구, 박희훈, World Harmony **특별헌금 우크라이나** 갈윤호 서영희 외 124명 (인터넷 뱅킹 헌금은 4월 2일 까지 입금 확인)

섬기는 이들

교회안내

담 임	남우택 목 사(021-64-9191)	wwtnam@gmail.com
전 임	안현수 목 사(021-0863-7987)	pastorpaulahn@gmail.com
	최영두 목 사(020-4165-0384)	animal02@daum.net
	김진영 목 사(027-214-1103)	ryan0691@naver.com
	이요한 강도사(022-077-1004)	jleewithyou@gmail.com
	김민재 강도사(020-4011-7176)	minjai1004@gmail.com
협 동	박태수 목 사(021-516-100)	ptsnz0412@hanmail.net
교 육	서승현 전도사(021-543-456)	brendasuhnz@gmail.com

교회연락처

교 회	‣59 View Rd. Glenfield. Auckland Ph) 442-1457,1481
우 편 주 소	‣P.O. Box 101033 North Shore, Auckland Fax) 442-1458
목 사 관	‣82 Maurice kelly Rd. Milldale, Auckland
전 자 우 편	‣hanouri@hanouri.com
Home Page	‣http://www.hanouri.com

후원사역

■ **선교사지원**
- 강민숙 (일본) ‣강원준 (인도네시아)
- 구성균 (WEC 선교) ‣전재우 (네팔)
- 김주만 (태국) ‣오석재 (인도네시아)
- 신성주 (라트비아) ‣홍연숙 (T국)
- 양승봉 (베트남) ‣장세증 (이슬람사역)
- 원천희 (바누아투 부족선교)
- 이순복 (시에라리온) ‣김자선 (필리핀)
- 정현규 (키르키즈스탄)
- 바누아투 신학생 장학 후원
- 권순영 (A국) ‣배형근 (과테말라)
- 허영근 (마오리) ‣박종근 (통아)
- 로이/엘라니 선교사

■ **교 회 지 원**
- 네이피어 시온교회 ‣진달래교회(허재구)

■ **기독교 기관 후원**
- Hi Family ‣장대현학교(탈북청소년)
- 인터서브 한국본부(조샘)
- 뉴질랜드 밀알선교회 ‣연변과기대
- 남태평양컴퓨터선교회(박태수)
- 코람데오신학대학원 ‣복음의전함
- One Church NZ Trust
- Touch Family (하종석)

			주일예배 및 모임 안내			
주 일 예 배	1부 오전 8:00 2부 오전 10:00 3부 오후 12:00 4부 오후 2:00	본 당	사랑의 나라	주 일 정오 12:00		사랑부실
			유아 기쁨의 나라	주 일 오전 10:00		비전홀
수 요 예 배	수요일 오후 7:30	본 당	유년 꿈의 나라	주일 10:00	수 저녁 7:15	느헤미야홀
새 벽 기 도	화 - 금 새벽 5:30		초등 약속의 나라	주일 10:00	수 저녁 7:15	느헤미야홀
목 장 모 임	주 중 목장별	목장별	비전의 나라 주니어	주일 11:30	수 저녁 7:30	느헤미야홀
한 우 리 반	주 일 오전 11:30	느헤미야홀	비전의 나라 시니어	주일 11:30	수 저녁 7:30	느헤미야홀
제 자 훈 련	주일 오후, 금 오전, 목 저녁	느헤미야홀	청년 부흥의 나라	주 일 오후 2:00		본 당
사 역 훈 련	주 일 오후 3:30	조이홀	평생 교육원	화요일 오전 10:30		비전홀
목 자 훈 련	주 일 오후 1:35	조이홀	수요 중보기도	수요일 저녁 8:40		본 당
계 좌 번 호	ASB 12-3109-0139907-00 (HanouriPresbyterianchurch)					