창립:1991. 12. 29

제31-10 2022. 03. 06

한우리교회

예수교장로회
대양주

가르치는 교회▪전파하는 교회▪봉사하는 교회

표어

모든 성도를 사역자로 세우는 교회

1. 영적부흥을 통해 예수의 제자가 되어,
2. 행복하고 건강한 가정을 세우고,
3. 21세기를 감당하는 일꾼을 키워내고,
4. 지역사회를 인도하고,
5. 세계선교에 헌신하는데 있습니다.

월 행사 안내

2월 27일(주일)
성찬식

3월 20일(주일)
정기제직회

3월 31일(목)
제9기 마더와이즈 지혜과정 수료식

4월 3일(주일)
일광절약제 종료

담임목사 **남 우 택** (Stephen W. T. NAM)

59 View Rd. Glenfield, Auckland, 442-1457

Hanouri Korean Presbyterian Church

주일예배

예 배 순 서

1부 8:00 2부 10:00 3부 12:00 4부 2:00 사회: 1부/안현수 2부/김진영 3부/최영두 4부/형지원

• 예배부름		사 회 자
• 신앙고백	사도신경	다 함 께
• 경배와찬양	주님 큰 영광 받으소서 내가 만민 중에	다 함 께
봉헌 및 대표기도	1부/ 김인배 장로 2부/ 임상규 장로 3부/ 민봉식 장로	다 함 께
성 경	창 4:8-15	사 회 자
특 송	2부: 날마다 숨 쉬는 순간마다 3부: 내 진정 사모하는	챔버팀 혼성중창
말 씀	갈등 시리즈 3 네 동생 아벨이 어디 있느냐?	남우택 목사
• 찬 양	완전하신 나의 주 주가 보이신 생명의 길	다 함 께
• 축 도		설 교 자

<4부 예배 순서>

• 경배와찬양		다 함 께
봉헌 및 대표기도		김 지 석
말 씀	골 4:2 기도는 준비가 필요합니다.	최영두 목사
• 축 도		설 교 자

다음주 기도: 1부/ 김영현 장로 2부/ 신규식 장로 3부/ 김승기 장로

수요예배

저녁 7시30분

말씀: 마 6:12-15
제목: 둥근 네모
기도: 신교석 집사 (다음주 기도: 손동욱 집사)
설교: 안현수 목사

교 회 소 식

처음 나오신 형제, 자매 여러분을 환영합니다.

교회알림

1. 한우리 교회에 등록하신 분들을 주님의 이름으로 환영합니다. 예배 후 접견실에서 만남이 있습니다.

2. 오늘 목자모임이 1시30분에 조이홀에서 있습니다.

3. 목장 편성표가 업데이트 되었습니다. 주보 5면을 참조해주시기 바랍니다.

교육부서

- 꿈의 나라 학부모 간담회: 3월 13일(온라인)
- 비전의 나라 주니어 학부모 간담회: 3월 27일(주일)

전도부

이번주 주일 오후 3시에 브라운스베이 비치에서 거리전도를 합니다. 영혼 구원을 위해 기도해 주시고 동참 해 주세요.
문의: 민봉식 장로 021 106 3498

- 알림: 코로나 경계령 레드 상태에서는 교회 건물(비전의 전당, 느헤미야홀) 사용시 각각 1층과 2층을 구분하여 사용합니다.

세례, 입교 안내

세례 및 입교식이 4월 17일(주일)에 있습니다.

- 교육일정: 4월 9일, 16일(토) 1시~3시
- 문답: 4월 16일(토) 3시 사랑부실
- 세례 신청자는 만14세 이상으로 성경일독 또는 한우리교회 유투브 채널 (https://www.youtube.com/HanouriTV)에서 '하이델베르크 교리문답' 총18강을 미리 공부하시기 바랍니다.

교우동정

- 결혼
  이명준집사, 김영열권사의 녀 지은양과 박형서군이 지난 4일에 혼인하였습니다. 주안에서 거룩한 가정을 이루도록 축하하며 기도해주시기 바랍니다.

- 코로나 바이러스로 인한 경계령 중에, 환우를 위한 진료와 치료를 위해 기도해주시기 바랍니다.

사도신경

나는 전능하신 아버지 하나님, 천지의 창조주를 믿습니다.
나는 그의 유일하신 아들, 우리 주 예수그리스도를 믿습니다.
그는 성령으로 잉태되어 동정녀 마리아에게서 나시고,
본디오 빌라도에게 고난을 받아 십자가에 못 박혀 죽으시고,
장사된 지 사흘 만에 죽은 자 가운데서 다시 살아나셨으며,
하늘에 오르시어 전능하신 아버지 하나님 우편에 앉아 계시다가,
거기로부터 살아 있는 자와 죽은 자를 심판하러 오십니다.
나는 성령을 믿으며, 거룩한 공교회와 성도의 교제와
죄를 용서받는 것과 몸의 부활과 영생을 믿습니다. 아멘.

완전하신 나의 주
(예배합니다)

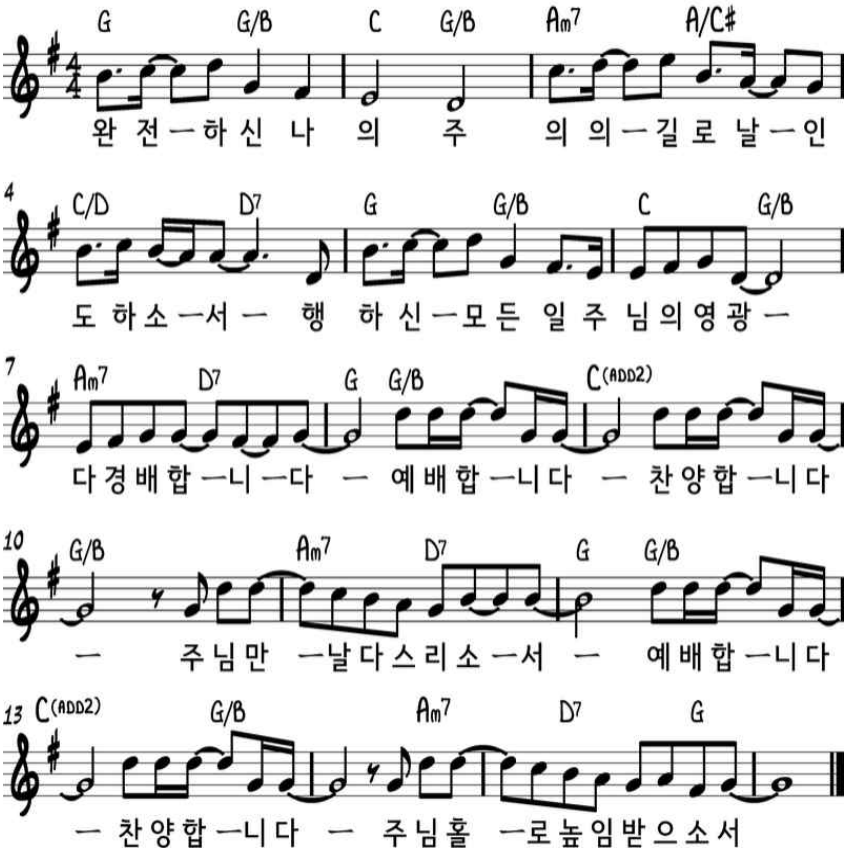

목장소식

주님과 함께 하는 한우리 푸른목장

초원	목장 이름	목 자	연락처
빛	1 북한개성	배정석	0211891700
	2 파푸아뉴기니	원재호	021473018
	3 가나	이광일	0212179303
	4 오사카	김택원	0220806738
	5 부르키나파소	권정호	021556934
	6 가네스바네아	허진희	02102308976
무지개	7 중국무지개	이성열	0274573211
	8 몽골	서준열	0274067769
	9 섬나	나중엽	021386202
	10 오클랜드	장태용	0224695511
	11 모스코	노희영	0274308322
엘림	12 탄자니아	김승권	0272302692
	13 이집트	박진석	021356818
	14 푸켓주의지팡이	곽은선	02102711230
	15 칠레파타고니아	김호준	0221996630
믿음	16 산토알파	조기동	02102370987
	17 에티오피아	유진성	0212133414
	18 일본	손동욱	0212043531
	19 러셀	안응진	0211821185
	20 LA	정두련	0211365161
	21 키르키즈스탄	김태중	02102529797
	22 노스쇼어	김주환	021488541
사랑	23 야베스	김인배	021759380
	24 인도네시아	채제섭	021424199
	25 평양, 연변 과기대	김주일	0212951530
	26 수단로고스	김성국	0272714894
	27 말라위	여운영	0225439531
소망	28 하얼빈푸른	김영현	0211721138
	29 예멘	형재홍	02102945114
	30 선한사마리아인	권효남	0212627967
	31 스칸디나비아동행	김용태	0274711446
다윗	32 블라디보스톡	민봉식	0211063498
	33 익투스북한	박경배	0211705296
	34 터키오네시보로	김태성	0212168531

초원	목장 이름	목 자	연락처
다윗	35 로뎀나무 통가	주성은	02108354513
	36 캄보디아 늘푸른	고현숙	021996653
우리	37 월드파키스탄	손보영	021380366
	38 그레나다늘푸른	박기만	021411699
	39 이리안자야뽀대나	채금희	021569056
	40 월드모로코	윤수정	0272008546
	41 아비가일	안경옥	02102913234
참빛	42 벧엘	신규식	021417756
	43 에벤에셀 MercyShips	이민수	021810072
	44 태국사랑	김지연	0210316041
	45 제주한라	이상용	021821190
성결	46 오병이어	최병한	0212136995
	47 베트남비전	최성현	021885318
	48 이란	최성현	021885318
임마누엘	49 필라델피아푸른	임상규	02108661226
	50 Kia Ora	이경현	02102750654
	51 솔로몬제도	송현호	02102954933
	52 감비아	김규영	0220299838
화평	53 브엘세바이스라엘	김태원	021677132
	54 느헤미야	이정석	021868075
	55 히엘 필리핀	한진호	0272710948
	56 헤세드 누쿠알로파	김용희	0211282102
코람데오	57 로뎀나무 평양	김승기	021575899
	58 도우라안디옥	황용선	021399603
	59 통가	송정순	02102562581
	60 미얀마	신동명	021719167
약속	61 피지	조종면	0275325423
	62 바나바	김종국	021654688
	63 임마누엘 싱가폴	최재인	021524896
	64 한국다음세대	정민혁	021630912
온유	65 베다니	이강용	021977942
	66 베트남	김형석	021453862
	67 인도원달라	신교석	021393307
	68 바누아투 푸른	남성주	02102701990

1 교구	빛 초원, 무지개 초원, 엘림 초원	김진영 목사
2 교구	믿음 초원, 사랑 초원, 소망 초원	이요한 강도사
3 교구	다윗 초원, 우리 초원, 참빛 초원	안현수 목사
4 교구	성결 초원, 임마누엘 초원, 화평 초원	김민재 강도사
5 교구	코람데오 초원, 약속 초원, 온유 초원	최영두 목사

갈등 시리즈 3

네 동생 아벨이 어디 있느냐?

창 4:8-15

갈등은 이 땅에 살아가는 모든 사람에게 존재하는 것인데 이 갈등을 어떻게 다루느냐에 따라 우리네 삶이 천국이 되기도 하고, 지옥이 되기도 합니다. 갈등을 줄여 아름다운 삶을 누리는 지혜가 어디에 있을까요?

1. 우리 모두가 경험하는 갈등은 누가 일으킨다고 생각하는지 함께 나누어 보세요.

2. 내면적 갈등이 일어날 때 가장 먼저 인식해야 할 것이 무엇인지 메시지 중심으로 나누어 보세요.

3. 갈등상황에서 악한 영(사탄)의 영향권 안에 있는 자들의 증상에 대해 메시지를 중심으로 정리해보세요.

4. 형 가인에게 일어난 내면적 갈등을 어떻게 하면 극복할 수 있었겠는지에 대해 서로의 생각을 나누어 보십시오.

5. 이번 메시지를 통해 내게 특별히 주시는 은혜를 나누고 함께 기도하십시오.

무릎 선교 및 기도 정보

당신도 무릎선교사이다.

우크라이나	**“주께서 심지가 견고한 자를 평강하도록 지키시리라”** **러, 우크라 침공 현실…** 자국민 비롯 전세계 기독교인 기도로 회복과 평안을 간구

러시아가 지난달 24일 현지시각 새벽 5시경 우크라이나를 전격 침공, 그동안 우려하던 우크라이나 사태가 현실이 됐다. 러시아군의 우크라이나에 대한 전방위적인 공격이 이뤄지고 있는 가운데, 우크라이나 곳곳에서 민간인의 피해가 속출하고 있는 것으로 알려지고 있다. 러시아 군은 현재 북부지역(체르노빌 포함), 동부지역 돈바스(도네츠크, 루간스크), 남부 지역 동남부(헤르손, 밀리토플)를 장악했고, 키예프 주거지역 인근에도 일부 진입했고 남쪽에서 대규모의 부대가 진입을 시도하는 중이다.

하지만 외곽 30km지점 도시에서 우크라이나군의 강한 저항에 막혔다. 한 통신원은 “이로 인해, 러시아군과 푸틴이 당혹해하고 있다는 보도가 있다”면서 “이 상황이 지속되면 푸틴과 주변 세력은 당황해서 무너질 것이다. 이미 모스크바, 뻬떼스부르그 등 여러 도시에서 반전시위가 격화되고 있으며, 각국 러시아 대사관 앞에서도 시위가 이어지고 있다. 러시아 내에 전쟁을 반대하는 여론이 점점 높아질 것으로 기대하고 있다.”고 말했다. 한편 불가리아 개신교회는 이 사태를 놓고 기도문을 제작 전 세계 기독교인들에게 공유하며 기도 운동을 전개하고 있다. (출처: 복음기도신문)

호 주	**“그가 손을 내미사 많은 물에서 건져내셨도다”** **호주 북동부 최악의 홍수 사태…** 9명 사망·정전 등 피해 ‘눈덩이’

호주 북동부 퀸즐랜드와 뉴사우스웨일스(NSW) 등지에 연일 쏟아진 폭우로 최악의 홍수가 발생해 수만 명이 대피하고 최소한 9명이 숨지는 등 피해가 잇따랐다. 1일 호주 일간 시드니모닝헤럴드에 따르면 퀸즐랜드주와 NSW주 등지에는 지난달 23일부터 호주 북동부 해안에서 발달한 저기압 전선의 영향으로 집중 호우가 쏟아졌다. 특히 퀸즐랜드주 연안 지역에는 지난 한 주간 최대 900mm의 엄청난 폭우가 쏟아지면서 홍수 경보와 대피령이 내려졌다.

이번 홍수로 주변지역 1만 5천여 가구가 침수됐고 최소한 8명이 사망한 것으로 알려졌다. 또 대규모 정전사태로 5만1천여 명이 불편을 겪는 가운데 1천544명이 대피소에 머물고 있는 것으로 파악됐다. 브리즈번에서도 저지대와 하천 주변 지역 곳곳이 물에 잠기는 등 피해가 속출했다. NSW주 총리는 최근 홍수 피해와 관련해 “1천년에 한번 있을 자연재해”라며 우려를 피력했다. 호주 정부는 재난 구호금으로 300만 호주달러(약 26억 원)를 편성해 홍수 피해지역의 성인과 아동 1인당 1천 달러와 400달러를 각각 지원하기로 하는 등 긴급 대응에 나서고 있다. (출처: 연합뉴스)

기 도 문

사랑하는 하나님,

- [우크라이나] 치열한 교전이 벌어지고 있는 우크라이나를 지켜주옵소서. 우크라이나를 무력으로 장악하려는 러시아의 악행이 그치게 하시고, 이 나라 전역에서 전쟁이 속히 멈추어지게 하옵소서.
- [호주] 폭우로 피해가 늘어나고 있는 호주를 긍휼히 여겨 주옵소서. 터를 잃은 수재민들을 위로해 주시고 긴급 대응 중인 정부와 구조대에 힘을 더하사 구조와 복구작업이 신속히 진행되도록 하옵소서.
- [환우를 위해] 모든 치료 과정마다 잘 이기고 견뎌 낼 수 있도록 은혜를 주시고, 그 마음을 어루만져 주사 온전하게 다시 일어날 수 있도록 육신과 영혼을 치료하여 주옵소서.

3월 봉사위원 안내

헌금위원	1부/ 이경현 2부/ 김용희 3부/ 지영철 4부/ 김하은	
안내	새가족부	
차량운행	3부	운행 일시 중지
		운행 일시 중지
	4부	운행 일시 중지
주방친교실 점심봉사 (12시~2시)	경계령 녹색 단계부터 재개합니다.	
평생교육원 점심봉사	방 학	

헌금 영수기

십일조헌금/ 갈윤호 서영희, 고경미 여운영, 고경진 이다인, 고광천 김효정, 권석춘 김정자, 권정호 강현정, 김강우 손주연, 김병철 윤희정, 김승권 장금순, 김승기 김은주 김혜인, 김영세 최혜경, 김용태 오수연, 김이곤 박금숙, 김인성 이은혜, 김종관 김혜옥, 김종암 한은섭, 김채환 김영숙, 김태성 최혜선, 김택만 맹향심, 김택원 정영복, 김형준 홍지민, 김휘홍 박은혜, 노선형 오계주, 도정옥 이빛나, 박병구 정남순, 박하석 김성민, 방은정 강성배, 배명선 이영주, 배정석 정혜영, 서준열 박 설, 송현호 우미숙, 신규식 김경순, 신윤호 박효주, 안현수 이하나, 연기석 김지연, 오필성 박관호, 우건희 김효경, 유정원 김미라, 유진성 배현아, 윤기영 정해경, 이기대 전승희, 이대식 이향태, 이복규 유선미, 이우재 강지윤, 이재용 권현숙, 이재홍 이진아, 이정석 윤선미, 이정원 임여연, 이종길 송정남, 이준석 박지은, 임종인 김인합, 전성운 이성숙, 정 호 서승현, 정민혁 백송미, 정재일 유진선, 조동석 최인희, 조연주 김건우, 조용근 오정은A, 조종면 정은아, 주성은 임광순, 주윤태 홍지영, 지영철 성현규, 최성현 이미정, 허진희 방은하, 홍원교 윤수정, 갈지연, 강산들, 강흥순, 권효남, 김경옥, 김도경, 김명인, 김예주, 김정자, 김해니, 김희정A, 문강해, 박정현, 박준형, 서한나, 손성희, 송유리, 송유민, 신현옥, 안은미, 윤희선, 이성미, 이승희A, 이정호, 이종현, 이혜린, 임근서, 임상규, 전은효, 전혜린, 정순자, 정지은, 정태경, 조예나, 차영진, 최은전, 최인식, 최향숙, 최형심, 최희경, J Kim, MR D JUNG **감사헌금/** 김강열 윤규순, 김승기 김은주 김혜인, 김형준 홍지민, 남우택 성희경, 박종근 이명순, 손지호 최영경, 이대식 이향태, 이복규 유선미, 이요한 허민영, 정재일 유진선, 조용준 성백춘, 주성은 임광순, 최동진 구연희, 최석원 이예지, 최창욱 채은영, 황용선 임현주, 강흥순, 김창은, 김현아, 박지예, 선우길자, 이미림, 이정숙, 정영순, 정지혜, 조이라, 채금희, 채형근, 최선미, 최향숙, Brian JY Kim, 무명(2) **선교헌금/** 김태선 라명숙, 이복규 유선미, 홍원교 윤수정, 임상규, 전은효,, 무명(3) **비전헌금/** 김이곤 박금숙, 손조영, 임상규, Alpha Pro **구제헌금/** 김태성 최혜선, 김택진 정명자, 박하석 김성민, 오 훈 송희진, 정 호 서승현, 정재일 유진선, 홍원교 윤수정, 이성미 **목적헌금/** 강철용 최준옥 외 35명 (인터넷 뱅킹 헌금은 2월 26일 까지 입금 확인)

섬기는 이들

교회안내

담 임	남우택 목 사(021-64-9191)	wwtnam@gmail.com
전 임	안현수 목 사(021-0863-7987)	pastorpaulahn@gmail.com
	최영두 목 사(020-4165-0384)	animal02@daum.net
	김진영 목 사(027-214-1103)	ryan0691@naver.com
	이요한 강도사(022-077-1004)	jleewithyou@gmail.com
	김민재 강도사(020-4011-7176)	minjai1004@gmail.com
협 동	박태수 목 사(021-516-100)	ptsnz0412@hanmail.net
교 육	서승현 전도사(021-543-456)	brendasuhnz@gmail.com

교회연락처

교 회	▸59 View Rd. Glenfield. Auckland Ph) 442-1457,1481
우편주소	▸P.O. Box 101033 North Shore, Auckland Fax) 442-1458
목 사 관	▸82 Maurice kelly Rd. Milldale, Auckland
전자우편	▸hanouri@hanouri.com
Home Page	▸http://www.hanouri.com

후원사역

■ **선교사지원**

- ▸강민숙 (일본) ▸강원준 (인도네시아)
- ▸구성균 (WEC 선교) ▸전재우 (네팔)
- ▸김주만 (태국) ▸오석재 (인도네시아)
- ▸신성주 (라트비아) ▸홍연숙 (T국)
- ▸양승봉 (베트남) ▸장세중 (이슬람사역)
- ▸원천희 (바누아투 부족선교)
- ▸이순복 (시에라리온) ▸김자선 (필리핀)
- ▸정현규 (키르키즈스탄)
- ▸바누아투 신학생 장학 후원
- ▸권순영 (A국) ▸배형근 (과테말라)
- ▸허영근 (마오리) ▸박종근 (통아)
- ▸로이/엘라니 선교사

■ **교 회 지 원**

- ▸네이피어 시온교회 ▸진달래교회(허재구)

■ **기독교 기관 후원**

- ▸Hi Family ▸장대현학교(탈북청소년)
- ▸인터서브 한국본부(조샘)
- ▸뉴질랜드 밀알선교회 ▸연변과기대
- ▸남태평양컴퓨터선교회(박태수)
- ▸코람데오신학대학원 ▸복음의전함
- ▸One Church NZ Trust
- ▸Touch Family (하종석)

주일예배	1부 오전 8:00 2부 오전 10:00 3부 오후 12:00 4부 오후 2:00	본 당	**주일예배 및 모임 안내**			
			사랑의 나라	주 일 정오 12:00		사랑부실
			유아 기쁨의 나라	주 일 오전 10:00		비전홀
수요예배	수요일 오후 7:30	본 당	**유년 꿈의 나라**	주일 10:00	수 저녁 7:15	느헤미야홀
새벽기도	화 - 금 새벽 5:30		**초등 약속의 나라**	주일 10:00	수 저녁 7:15	느헤미야홀
목장모임	주 중 목장별	목장별	**비전의 나라 주니어**	주일 11:30	수 저녁 7:30	느헤미야홀
한우리반	주 일 오전 11:30	느헤미야홀	**비전의 나라 시니어**	주일 11:30	수 저녁 7:30	느헤미야홀
제자훈련	주일 오후, 금 오전, 목 저녁	느헤미야홀	**청년 부흥의 나라**	주 일 오후 2:00		본 당
사역훈련	주 일 오후 3:30	조이홀	**평생 교육원**	화요일 오전 10:30		비전홀
목자훈련	주 일 오후 1:35	조이홀	**수요 중보기도**	수요일 저녁 8:40		본 당
계좌번호	ASB 12-3109-0139907-00 (HanouriPresbyterianchurch)					