예수교장로회
대양주

한우리교회

창립:1991. 12. 29

제31-02 2022. 01. 09

가르치는 교회▪전파하는 교회▪봉사하는 교회

표어

모든 성도를 사역자로 세우는 교회

1. 영적부흥을 통해 예수의 제자가 되어,
2. 행복하고 건강한 가정을 세우고,
3. 21세기를 감당하는 일꾼을 키워내고,
4. 지역사회를 인도하고,
5. 세계선교에 헌신하는데 있습니다.

월 행사 안내

1월 20(목)-22일(토)
청소년 온라인 코스타

1월 22일(토)
교육 위원회

담임목사 **남 우 택** (Stephen W. T. NAM)

59 View Rd. Glenfield, Auckland, 442-1457

Hanouri Korean Presbyterian Church

주일예배

예 배 순 서

1부 8:00 2부 10:00 3부 12:00 4부 2:00 사회: 1부/안현수 2부/안현수 3부/안현수 4부/김의진

• 예배부름		사 회 자
• 신앙고백	사도신경	다 함 께
• 경배와찬양	죄에서 자유를 얻게 함은(새찬 268) 피난처 되시는 주 예수	다 함 께
봉헌 및 대표기도	1부/ 김태원 장로 2부/ 이강용 장로 3부/ 김승권 장로	다 함 께
성 경	창 46:1-7	사 회 자
찬 양	2부: 내일 일 염려 말고 3부: 선한 목자 되신 우리 주	시온찬양대 할렐루야찬양대
말 씀	사랑이라면	안현수 목사
• 찬 양	내가 지금까지 지내온 것은 주 하나님 독생자 예수	다 함 께
• 축 도		설 교 자

<4부 예배 순서>

• 경배와찬양		다 함 께
봉헌 및 대표기도		송 유 리
말 씀	출15:22-27 단물의 기적을 맛보려면	최영두 목사
• 축 도		설 교 자

다음주 기도: 1부/ 최병한 장로 2부/ 이성열 장로 3부/ 김태원 장로 4부/ 전세령 청년

수요예배

저녁 7시30분

말씀: 약 3:1-12
제목: 온전한 사람
기도: 이민수 집사 (다음 주 기도: 황용선 집사)
설교: 김진영 목사

교 회 소 식

처음 나오신 형제, 자매 여러분을 환영합니다.

교회알림

1. 한우리 교회에 등록하신 분들을 주님의 이름으로 환영합니다. 예배 후 접견실에서 만남이 있습니다.
2. 오렌지 단계에서도 주일예배와 수요예배는 계속 실시간 예배방송이 송출됩니다.
3. 묵상교재 '복있는 사람 1/2호'를 교회 사무실에서 구입할 수 있습니다($10)
4. 교역자 동정: 남우택 담임목사 휴가 1월 5일-12일

제29기 제자훈련반		
• 기간: 2월 23일(개강예배)~11월 2일(수료예배) • 오리엔테이션: 2월 20일(주일) 오후 2:30 • 자격: 성장반 1(삶) & 성장반 2(교리) 수료 • 신청 마감: 2월 13일(주일) 교회사무실 • 문의: 안현수 목사 021 0863 7987		
목요반	남	저녁 7:00-9:30
금요반	여	오전 10:00-1:00
주일반	남	오후 2:30-5:30
주일반	여	오후 2:30-5:30

2022 상반기 양육과정				
강 좌 명	강 사	강 의 내 용	시작/기간	요 일
한우리반	안현수 목 사	처음 한우리교회에 오신 분들이 복음과 비전을 나누는 교인 필수과정	5주 (매월 첫주개강)	주일 오전 11:30
성장반 1 (삶)	안현수 목 사	베드로 전/후서를 통해 신앙인의 참된 삶을 조명	2월26일 (17주)	토요일 오전 10시
성장반 2 (교리)	김민재 강도사	삶의 기초를 세우는 11가지 핵심 진리 공부	2월26일 (17주)	토요일 오전 10시
바이블키 (구약 2)	이요한 강도사 서승현 전도사	성경을 바르고 쉽게 이해하도록 돕는 길잡이	2월25일 (15주)	(토) 오전 10시 (주일) 오후 1:30

뉴질랜드 청소년 코스타

- 주제: '마음을 새롭게 하라' 롬12:2
  모든 집회는 온라인으로 진행합니다.
- 날짜: 1월 20일 6:30pm -22일 4:45pm
  대상: Year 6 - Year 13, 참가비: 무료
  문의 및 등록: www.kosta.nz

교육부서 행사 및 교육위원회

- 꿈의 나라 교사 리트릿
  1월 22일(토) 느헤미야홀 오후1:30
- 꿈의 나라, 비전의 나라 주니어 졸업식
  1월 30일(주일) 느헤미야홀
- 교육위원회
  1월 22일(토) 10시, 조이홀

교육부서 교사 모집

- 꿈의 나라, 주일 오전 9:20-11:30
  문의: 박영미 책임교사 021 821 365
- 약속의 나라
  1. 분반교사 & 보조교사: 9:30-11:30
  2. 호산나 찬양대 지휘자: 9:30-12:00
  문의: 김은주 책임교사 021 321 457
- 비전의 나라 주니어, 시니어
  모임시간: 주일 11:30-1:30
  주니어 이정석 책임교사 021 868 075
  시니어 최우석 책임교사 027 299 8116

제19기 청년제자훈련생을 모집합니다.

1. 훈련기간(36주)
   2022년 3월15일~11월15일
   특별 활동: 리트릿(2회) 1박2일 필수참석
2. 훈련시간
   1) 화요저녁반(8명) 오후 7:00-10:00
   2) 토요오전반(8명) 오전 9:30-오후 12:30
   3) 주일오전반(8명) 오전 9:30-오후 12:30
   문의: 최영두 목사 020 4165 0384

새싹학교 Term 1 학사 일정

- 개강: 2월 8일(화)/9일(수)
  종강: 4월 7일(목)/10일(금)

교우동정

- 위로
  고 안정실 장로(김경민)께서 지난 2일 하나님의 부르심을 받았습니다.
  유가족을 위해 하나님의 위로하심을 간구해주시기 바랍니다.
- 코로나 바이러스로 인한 경계령 중에, 환우를 위한 진료와 치료를 위해 기도해주시기 바랍니다.

사도신경

나는 전능하신 아버지 하나님, 천지의 창조주를 믿습니다.
나는 그의 유일하신 아들, 우리 주 예수그리스도를 믿습니다.
그는 성령으로 잉태되어 동정녀 마리아에게서 나시고,
본디오 빌라도에게 고난을 받아 십자가에 못 박혀 죽으시고,
장사된 지 사흘 만에 죽은 자 가운데서 다시 살아나셨으며,
하늘에 오르시어 전능하신 아버지 하나님 우편에 앉아 계시다가,
거기로부터 살아 있는 자와 죽은 자를 심판하러 오십니다.
나는 성령을 믿으며, 거룩한 공교회와 성도의 교제와
죄를 용서받는 것과 몸의 부활과 영생을 믿습니다. 아멘.

내가 지금까지 지내온 것은

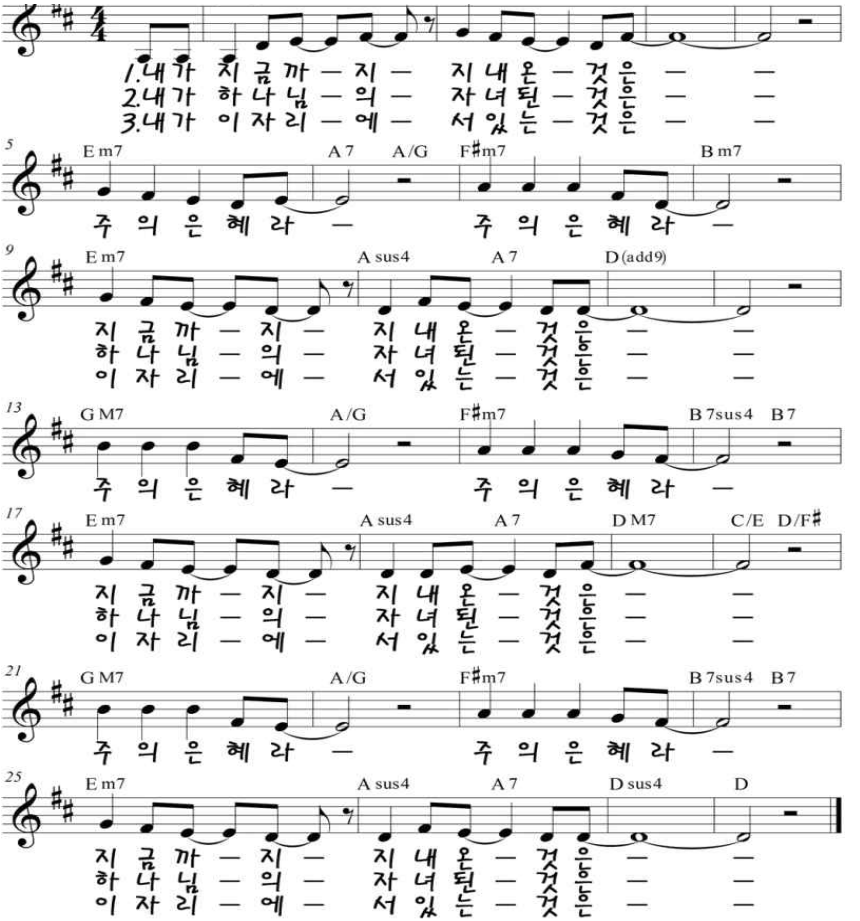

목장소식

주님과 함께 하는 한우리 푸른목장

초원	목장 이름	목 자	연락처
빛	1 북한개성	배정석	0211891700
	2 이란		
	3 파푸아뉴기니	원재호	021473018
	4 가나	이광일	0212179303
	5 오사카	김택원	0220806738
	6 부르키나파소	권정호	021556934
무지개	7 중국무지개	이성열	0274573211
	8 몽골	서준열	0274067769
	9 섬나	나중엽	021386202
	10 오클랜드	장태용	0224695511
	11 모스코	노희영	0274308322
엘림	12 탄자니아	김승권	0272302692
	13 이집트	박진석	021356818
	14 푸켓주의지팡이	곽은선	02102711230
	15 칠레파타고니아	이군식	021779958
믿음	16 산토알파	조기동	02102370987
	17 에티오피아	유진성	0212133414
	18 일본	손동욱	0212043531
	19 러셀	안응진	0211821185
	20 LA	정두련	0211365161
	21 키르키즈스탄	김태중	02102529797
	22 노스쇼어	김주환	021488541
사랑	23 야베스	김인배	021759380
	24 인도네시아	채제섭	021424199
	25 평양, 연변 과기대	김주일	0212951530
	26 수단로고스	김성국	0272714894
	27 말라위	여운영	0225439531
소망	28 하얼빈푸른	김영현	0211721138
	29 예멘	형재홍	02102945114
	30 선한사마리아인	권효남	0212627967
	31 스칸디나비아동행	김용태	0274711446
다윗	32 블라디보스톡	민봉식	0211063498
	33 익투스북한	박경배	0211705296

초원	목장 이름	목 자	연락처
다윗	34 터키오네시보로	김태성	0212168531
	35 로뎀나무 통가	배대일	02112327817
	36 캄보디아 늘푸른	고현숙	021996653
우리	37 월드파키스탄	손보영	021380366
	38 그레나다늘푸른	박기만	021411699
	39 이리안자야뽀대나	채금희	021569056
	40 월드모로코	윤수정	0272008546
참빛	41 가데스바네아	신규식	021417756
	42 에벤에셀 MercyShips	이민수	021810072
	43 태국사랑	김지연	0210316041
	44 제주한라	이상용	021821190
성결	45 오병이어	최병한	0212136995
	46 베트남비전	최성현	021885318
임마누엘	47 필라델피아푸른	임상규	02108661226
	48 Kia Ora	이경현	02102750654
	49 솔로몬제도	송현호	02102954933
	50 감비아	김규영	0220299838
화평	51 브엘세바이스라엘	김태원	021677132
	52 느헤미야	이정석	021868075
	53 예루살렘	박경남	0274325524
	54 히엘 필리핀	한진호	0272710948
	55 헤세드 누쿠알로파	김용희	0211282102
코람데오	56 로뎀나무 평양	김승기	021575899
	57 도우라안디옥	황용선	021399603
	58 통가	송정순	02102562581
	59 미얀마	신동명	021719167
약속	60 피지	조종면	0275325423
	61 바나바	김종국	021654688
	62 임마누엘 싱가폴	최재인	021524896
	63 한국다음세대	정민혁	021630912
온유	64 베다니	이강용	021977942
	65 베트남	김형석	021453862
	66 인도원달라	신교석	021393307
	67 바누아투 푸른	남성주	02102701990

교구 담당 교역자		
1 교구	빛 초원, 무지개 초원, 엘림 초원	김진영 목사
2 교구	믿음 초원, 사랑 초원, 소망 초원	이요한 강도사
3 교구	다윗 초원, 우리 초원, 참빛 초원	안현수 목사
4 교구	성결 초원, 임마누엘 초원, 화평 초원	김민재 강도사
5 교구	코람데오 초원, 약속 초원, 온유 초원	최영두 목사

1. 지난주 설교 가운데 가장 도전받은 것은 무엇인가를 서로 나누어 보자.

2. 말씀을 통해 나 자신에게 적용하여 실천해야할 부분이 무엇인지를 정리하고 나누어 보자.

3. 말씀을 통해 깨달은 바에 대해 목장에서 실천해야 할 부분이 무엇인지를 서로 나누고 정리하고 기도하자.

무릎 선교 및 기도 정보

당신도 무릎선교사이다.

스리랑카	**"이 봉사의 일은 하나님께 감사를 넘치게 드리게 하리라"** **'국가 부도 위기'…외환보유고 10년 이래 최저수준 기록** **현지 교회들 주민들에게 음식 나눠**

스리랑카가 코로나 팬데믹을 지나며 경제 쇠락으로 약 50만 명이 굶주림에 처하고 외환보유고가 10년 이래 최저 수준을 기록하는 등 국가 부도 위기에 처한 가운데 현지 교회들이 굶주린 주민들에게 음식을 나눠주며 생명의 복음을 전하고 있다. 영국 가디언에 따르면, 인구 2149만 명의 스리랑카에서 국내총생산(GDP)의 10%를 차지하던 관광산업이 코로나 사태로 붕괴되면서 관련 종사자 약 20만 명이 실직했다.

또한, 국가 재정도 바닥 수준으로, 지난해 11월 외환보유고가 10년 만에 최저인 16억 달러(약 1조9080억 원)를 기록했다. 문제는 중국에 60억 달러(7조1550억 원)가 넘는 차관을 상환해야 되면서, 이를 위해 스리랑카 정부가 돈을 마구 찍어내 급격한 인플레이션이 찾아왔다. 식량 문제도 심각하다. 코로나19로 공급망이 교란돼 농업용 비료와 살충제 수급이 어려워 농사를 포기하는 농가가 늘었다. 이에 정부는 경제 비상사태를 선포하고 쌀, 설탕 등의 가격을 통제했지만 이미 국민들의 삶은 피폐해진 뒤였다. (출처: 연합뉴스)

뉴질랜드	**"우리 영혼이 여호와를 바람이여 저는 도움과 방패시로다"** **'하나님 뉴질랜드를 보호하소서'** **빈곤 실태와 마약 관련법 위해 기도 필요**

지난해 방영된 TV1 뉴스에서 뉴질랜드에 빈곤을 나타내는 한 가지 지표에 대해 보도하였다. "공공기관의 정보공개에 관한 법률에 따라 발표된 정보에 의하면 학교 교복, 치과 치료, 전기세와 자가용 수리비 등을 위해 거의 56만 명의 사람들이 사회개발부에 약 19억 달러의 무이자 채무를 진 상황이다. 3년 전에 비하면, 1인당 채무는 약 500달러 늘어난 3천 420달러이다." 부유한 국가에 빈곤이 존재하는 여러 가지 이유가 있다. 도움이 필요한 이들을 위해, 그리고 근본적인 문제 해결을 위해 함께 기도하길 원한다.

또한 낮은 수위의 마약 관련 법을 비범죄화하고 보건 문제로 처리하는 의견이 제기되었다. 대마초에 관한 국민 투표 때 다수의 국민이 합법화에 반대투표를 하였으나, 마약 관련 법 범위 내에서 통제되지 않을 경우, 법은 불필요하고 무의미해짐으로 결국엔 국민 투표 결과를 무시할 수 있게 된다. 이는 예전에는 법의 테두리 안에서 규제되어 오다가 이제는 건강 문제로 바뀐 낙태와 다소 비슷한 상황이다. 앞으로 바뀔 수도 있을 상황을 위해 함께 기도하길 원한다. (출처: NZ크리스천라이프)

기 도 문

사랑하는 하나님,

- [스리랑카] 경제 쇠락으로 국가 부도 위기에 처해 수많은 사람들이 빈곤층으로 전락한 스리랑카를 긍휼히 여겨 주옵소서. 주변 국가들이 어려운 이 땅의 궁핍함을 돌아보고 적극적으로 도와 어려움으로부터 속히 회복되게 하옵소서.
- [뉴질랜드] 여러 상황으로 빈곤층이 늘어나고 마약관련 범죄를 가볍게 보려는 이 땅을 돌보아 주옵소서. 자신들의 것을 나누며 굶주린 이웃을 섬기게 하시고 마약관련 범죄들이 보건문제로 바뀌거나 비범죄화 되는 일이 없도록 하옵소서.
- [환우를 위해] 모든 치료 과정마다 잘 이기고 견뎌 낼 수 있도록 은혜를 주시고, 그 마음을 어루만져 주사 온전하게 다시 일어날 수 있도록 육신과 영혼을 치료하여 주옵소서.

1월 봉사위원 안내

헌금 위원	1부/ 노희영 2부/ 김용태 3부/ 최성현 4부/ 김하은	
안내	새가족부	
차량 운행	3부	운행 일시 중지
		운행 일시 중지
	4부	운행 일시 중지
주방친교실 점심봉사 (12시~2시)	경계령 녹색 단계부터 재개합니다.	
평생교육원 점심봉사	방 학	

헌금 영수기

십일조헌금/ 갈운호 서영희, 강정호 여유경, 강철용 최준옥, 고경진 이다인, 고광천 김효정, 권석춘 김정자, 김승권 장금순, 김승기 김은주, 김용권 정옥림, 김용태 오수연 김인성 이은혜, 김정희 김증옥, 김진영 김승연, 김채환 김영숙, 김태선 라명숙, 김택만 맹향심, 김택원 정영복, 김화영 이윤희, 김휘홍 박은혜, 김희정 구옥이, 도정옥 이빛나 민봉식 임석화, 박정호 구 진, 박철민 이정희, 박하석 김성민, 방은정 강성배, 배대일 이해전, 배명선 이영주, 손덕명 김애정, 손동욱 이스스나, 송현호 우미숙, 신교석 유문희 신예지, 안현수 이하나, 오필성 박관호, 유진성 배현아, 이강국 이지영, 이경현 양희경 이군식 이태경, 이기대 전승희, 이명진 이옥경, 이민수 신정윤, 이병인 박인희, 이병철 윤희정, 이우재 강지윤, 이정원 임여연, 이종길 송정남, 이종일 장성실, 임상혁 방 진 임승택 조병림, 임종인 김인합, 임학진 정선채, 전성운 이성숙, 정 호 서승현, 정민혁 백송미, 정재일 유진선, 조연주 김건우, 조용근 오정은A, 조종면 정은아, 주윤태 홍지영 지영철 성현규, 최성태 최정란, 최성현 이미정, 최용훈 한미희, 허진희 방은하, 갈 민 강인구, 강홍순, 권효남, 김경옥, 김도경, 김미자, 김현아, 김희수, 김희정A, 박병구, 박영정 박은순, 박준형, 박현민, 서새린, 선금임, 송유리, 송유민, 심정임, 안은미, 여승재, 이성미 이승희A, 이종현, 이지은, 장성진, 정명아, 정영순, 정지은, 정태경, 조배영, 최은전, 최인식 최형심, 형지원, 황 희, 황미라, Jin E, Kim K K, MR D JUNG, Sun Chuan-Yen, Yun J Y, 무명(1) **감사헌금/** 권오수 김재숙, 김 수 문채훈, 김강열 윤규순, 김영식 송진숙, 김용권 정옥림, 김진영 김승연, 김채환 김영숙, 김태선 라명숙, 김형준 홍지민 나중엽 안수여, 류혁환 박은영 류경훈, 박기만 박연희, 박세영 김영희, 배명선 이영주 손지호 최영경, 오영호 오재훈, 오필성 박관호, 유선자 박혁규, 이강국 이지영, 이경현 양희경, 이명진 이옥경, 이병철 황복희, 이요한 허민영, 이용재 최영미, 이재홍 이진아 이죽환 이미숙, 정재일 유진선, 조용준 성백춘, 조창균 이경희, 최동진 구연희, 최준호 방선숙, 최창욱 채은영, 하영철 박경숙, 황용선 임현주, 강홍순, 권효남, 김경옥, 김명건 김인숙, 김현아, 김혜란, 문강해, 박경남, 박병구, 박진택, 방지혜, 선우길자, 심정임, 이강용 이기훈, 이미림, 이민희, 이수경, 이정봉, 이정숙, 이혜민 임경택, 임상규, 정명아, 정화자 조아라, 채금희, 최선미, Brian JY Kim, JK, joy, 무명(8) **선교헌금/** 갈운호 서영희 김택진 정명자, 류혁환 박은영 류경훈, 오필성 박관호, 최병한 한혜련, 김경옥, 김정자 박은순 **비전헌금/** 갈운호 서영희, 신규식 김경순, 김경옥 **구제헌금/** 갈운호 서영희 김성엽 최희경, 류혁환 박은영 류경훈, 오 훈 송희진, 오필성 박관호, 이종길 송정남 정 호 서승현, 정재일 유진선, 심정임, 이성미, 최은전, 최희경 선교지정 목적헌금/ 안상기 안정신, 이명진 이옥경, 이민수 신정윤, 김애나 **성탄헌금/** 강철용 최준옥 외 28명

(인터넷 뱅킹 헌금은 1월 1일 까지 ASB로 입금 확인)

섬기는 이들

교회안내

담 임	남우택 목 사(021-64-9191)	wwtnam@gmail.com
전 임	안현수 목 사(021-0863-7987)	pastorpaulahn@gmail.com
	최영두 목 사(020-4165-0384)	animal02@daum.net
	김진영 목 사(027-214-1103)	ryan0691@naver.com
	이요한 강도사(022-077-1004)	jleewithyou@gmail.com
	김민재 강도사(020-4011-7176)	minjai1004@gmail.com
협 동	박태수 목 사(021-516-100)	ptsnz0412@hanmail.net
교 육	서승현 전도사(021-543-456)	brendasuhnz@gmail.com

교회연락처

교 회	▸59 View Rd. Glenfield. Auckland Ph) 442-1457,1481
우편주소	▸P.O. Box 101033 North Shore, Auckland Fax) 442-1458
목 사 관	▸82 Maurice kelly Rd. Milldale, Auckland
전자우편	▸hanouri@hanouri.com
Home Page	▸http://www.hanouri.com

후원사역

■ **선교사지원**

- ▸강민숙 (일본) ▸강원준 (인도네시아)
- ▸구성균 (WEC 선교) ▸전재우 (네팔)
- ▸김주만 (태국) ▸오석재 (인도네시아)
- ▸신성주 (라트비아) ▸홍연숙 (T국)
- ▸양승봉 (베트남) ▸장세중 (이슬람사역)
- ▸원천희 (바누아투 부족선교)
- ▸이순복 (시에라리온) ▸김자선 (필리핀)
- ▸정현규 (키르키즈스탄)
- ▸바누아투 신학생 장학 후원
- ▸권순영 (A국) ▸배형근 (과테말라)
- ▸허영근 (마오리) ▸박종근 (통아)
- ▸로이/엘라니 선교사

■ **교 회 지 원**

- ▸네이피어 시온교회 ▸진달래교회(허재구)

■ **기독교 기관 후원**

- ▸Hi Family ▸장대현학교(탈북청소년)
- ▸인터서브 한국본부(조샘)
- ▸뉴질랜드 밀알선교회 ▸연변과기대
- ▸남태평양컴퓨터선교회(박태수)
- ▸코람데오신학대학원 ▸복음의전함
- ▸One Church NZ Trust
- ▸Touch Family (하종석)

주일예배	1부 오전 8:00 2부 오전 10:00 3부 오후 12:00 4부 오후 2:00	본 당	**주일예배 및 모임 안내**			
			사랑의 나라	주 일 정오 12:00		사랑부실
			유아 기쁨의 나라	주 일 오전 10:00		비전홀
수요예배	수요일 오후 7:30	본 당	**유년 꿈의 나라**	주일 10:00	수 저녁 7:15	느헤미야홀
새벽기도	화 - 금 새벽 5:30		**초등 약속의 나라**	주일 10:00	수 저녁 7:15	느헤미야홀
목장모임	주 중 목장별	목장별	**비전의 나라 주니어**	주일 11:30	수 저녁 7:30	느헤미야홀
한우리반	주 일 오전 11:30	느헤미야홀	**비전의 나라 시니어**	주일 11:30	수 저녁 7:30	느헤미야홀
제자훈련	주일 오후, 금 오전, 목 저녁	느헤미야홀	**청년 부흥의 나라**	주 일 오후 2:00		본 당
사역훈련	주 일 오후 3:30	조이홀	**평생 교육원**	화요일 오전 10:30		비전홀
목자훈련	주 일 오후 1:35	조이홀	**수요 중보기도**	수요일 저녁 8:40		본 당
계좌번호	ASB 12-3109-0139907-00 (HanouriPresbyterianchurch)					