창립:1991. 12. 29

제29-28 2020. 07. 19

예수교장로회 대양주 한우리교회

가르치는 교회▪전파하는 교회▪봉사하는 교회

표어

모든 성도를 사역자로 세우는 교회

1. 영적부흥을 통해 예수의 제자가 되어,
2. 행복하고 건강한 가정을 세우고,
3. 21세기를 감당하는 일꾼을 키워내고,
4. 지역사회를 인도하고,
5. 세계선교에 헌신하는데 있습니다.

월 행사 안내

7월 17일(금) - 19일(주일)
비전의 나라 시니어 홀리데이즈

7월 21일(화)
평생 교육원, 새싹학교 개강

7월 25일(토), 26일(주일)
바이블키 구약2 개강

7월 27일(월)
문화센타 시작

7월 29일(수)
엄마랑 아가랑 개강

7월 30일(목)
마더와이즈, 파더와이즈 자유과정 개강

담임목사 **남 우 택** (Stephen W. T. NAM)

59 View Rd. Glenfield, Auckland, 442-1457

Hanouri Korean Presbyterian Church

주일예배

예 배 순 서

1부 8:00, 2부 10:00, 3부 12:00 사회: 1부/안현수 2부/김진영 3부/이요한

• 예배부름		사 회 자
• 신앙고백	사도신경	다 함 께
• 경배와찬양	약할 때 강함되시네 아버지 사랑합니다	다 함 께
봉헌 및 대표기도	1부/ 민봉식 장로 2부/ 김인배 장로 3부/ 김태원 장로	다 함 께
성 경	욥2:7-10	사 회 자
찬 양	2부 : 너를 축복하시리로다 3부 : 하나님 사랑은	2부:시 온 3부:할렐루야
말 씀	회복 시리즈 4 상실감 극복	남우택 목사
• 찬 양	주 예수 오셔서 주기도문	다 함 께
• 축 도		설 교 자

다음주 기도: 1부/ 신규식 장로 2부/ 배정석 장로 3부/ 이성열 장로

4부 2:00 사회: 김의진

• 경배와찬양		다 함 께
봉헌 및 대표기도		이 동 금
말 씀	빌립보서 2:1-4 하나됨을 위한 조언	최영두 목사
• 축 도		설 교 자

하나님은 영이시니 예배하는 자가 신령과 진정으로 예배할지니라
(요한복음 4:24)

수요예배

저녁 7시30분

기도: 박진석 집사 (다음 주 기도: 노희영 집사)
성경: 마 5:17-20
제목: 당연한 줄 알았습니다.
설교: 안현수 목사

교 회 소 식

처음 나오신 형제, 자매 여러분을 환영합니다.

예배 후 친교실에서 교제의 시간을 갖습니다.

교회알림

1. 한우리 교회에 등록하신 분들을 주님의 이름으로 환영합니다. 예배 후 접견실에서 만남이 있습니다.

2. 오늘 19일(주일) 유아세례가 있습니다.
   - 2부 예배: 윤나라(윤성준/손소희)
   - 3부 예배: 양시온(양성현/변정하)

   진유나(진승현/류보라) 유사랑(유진성/배현아) 최수아(최승호/서희경)

3. 오는 7월 26일(주일) 2020년도 제18기 사역훈련반이 시작됩니다. 교회 사무실을 통해 신청해 주시기 바랍니다.

4. 훈련과정인 바이블키 구약2가 25일(토)부터 시작합니다. 교회 사무실을 통해 신청해 주시기 바랍니다.

5. 2020년 하반기, 주일예배와 수요예배에서 경배와 찬양으로 섬기실 분을 모집합니다. 문의: 경찬팀 또는 교회 사무실

6. 교회 사무.행정팀으로 섬겨주실 분을 모집합니다. 적은 시간과 (재택가능) 작은 열정이어도 필요한 곳곳에 함께 귀하게 쓰임받기를 소망합니다. 문의: 김태원 장로 021 677 132

7. 묵상 교재인 '복있는 사람 7/8호' 정기 구독자께서는 사무실에서 찾아가시기 바랍니다.

2020하반기 양육과정

강 좌 명	강 사	강 의 내 용	기간	요 일
한우리반	안현수 목 사	처음 한우리교회에 오신 분들에게 기독교 복음과 교회의 비전을 나누는 과정	수시개강 (5주)	주일 오전11:30
성장반 (삶)	안현수 목 사	당신 안에 있는 그리스도의 생명을 누리는 삶에 대해	8월1일 (15주)	토요일 오전10시
성장반 (교리)	김민재 강도사	삶의 기초를 세우는 11가지 핵심 진리 공부	8월4일 (15주)	화요일 오후7시
사역훈련반	남우택 목사	교회를 섬기는 자로서의 소양과 방법을 갖춰가는 과정	7월26일 (13주)	주일 오후2:30

교육부서- 약속의 나라

• 제6기 어린이 제자반

일정: 7월18일- 9월12일(토) 3:30-5:00pm

장소: 느헤미야홀 2층 Room 31, 33

담당교사: 김은지, 최동훈

가정사역

• 제 8기 부부학교 게스트 모집

부부학교는 하나님이 주신 결혼의 의미를 되새기고 행복한 부부관계와 믿음의 가정을 이루어가기 위해 훈련하는 학교입니다.

대상 : 모든 부부

일정 : 8월 8일(토)~9월 26일(토) 8주

시간 : 매주 토요일 오후 3:30~6:00

회비 : 부부당 $70, 필독서 $10

문의 : 권정호 집사(021 556 934) 또는 오피스

• 마더와이즈와 파더와이즈 자유과정이 오는 30일에 개강합니다. 신청해주시기 바랍니다.

제22기 청년 알파

일시: 8월1일~10월3일(10주간)
매주 토요일 18:00~20:30

장소: 비전홀

문의: 권정호 021 556 934
지승원 021 176 2642

* 불신자, 초신자, 믿음의 확신이 없거나 갈등 가운데 있는 젊은이를 "청년알파"로 초대해 주세요*

교우동정

■ 위로

지난 16일(목) 이종윤 권사와 최문희 집사가 부친상을 당하였습니다. 유가족을 위해 하나님의 위로하심을 구하여 주시기 바랍니다.

■ 합심기도

교회 환우와 이별의 슬픔 중에 있는 유가족들을 위해 기도해주시기 바랍니다.

사도신경/교독문

사도신경

나는 전능하신 아버지 하나님, 천지의 창조주를 믿습니다.
나는 그의 유일하신 아들, 우리 주 예수그리스도를 믿습니다.
그는 성령으로 잉태되어 동정녀 마리아에게서 나시고,
본디오 빌라도에게 고난을 받아 십자가에 못 박혀 죽으시고,
장사된 지 사흘 만에 죽은 자 가운데서 다시 살아나셨으며,
하늘에 오르시어 전능하신 아버지 하나님 우편에 앉아 계시다가,
거기로부터 살아 있는 자와 죽은 자를 심판하러 오십니다.
나는 성령을 믿으며, 거룩한 공교회와 성도의 교제와
죄를 용서받는 것과 몸의 부활과 영생을 믿습니다. 아멘.

주 예수 오셔서
(물가로 나오라)

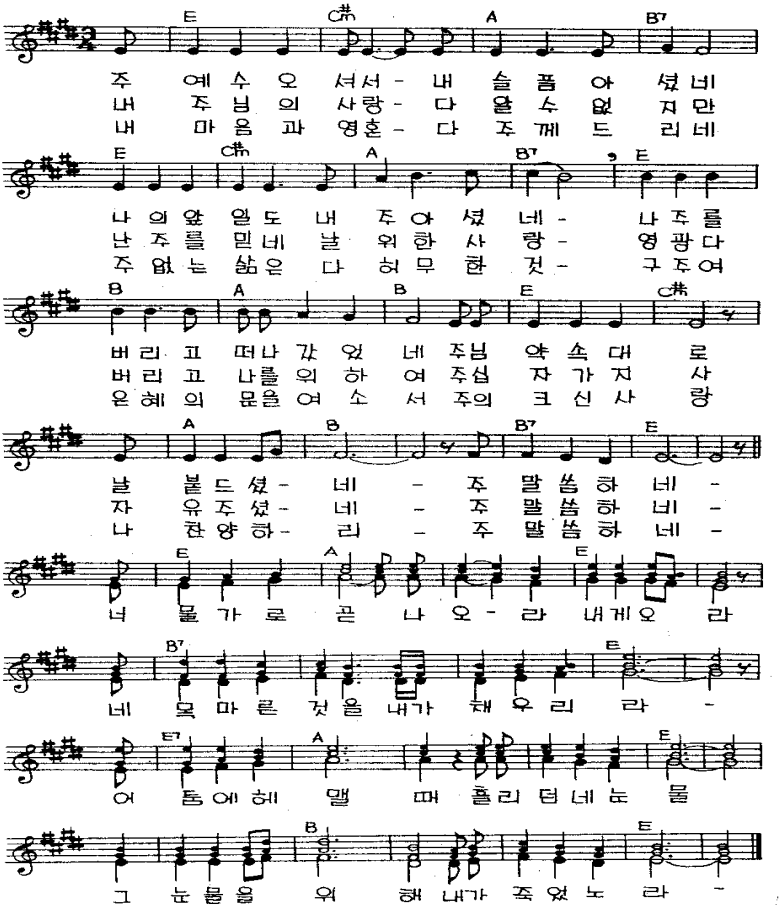

목장소식

주님과 함께 하는 한우리 푸른목장

초원	목장 이름	목 자	연락처
빛	1 북한개성	배정석	0211891700
	2 이란	장세문	0211188526
	3 파푸아뉴기니	원재호	021473018
	4 가나	이광일	0212179303
	5 오사카	김택원	0220806738
무지개	6 중국무지개	이성열	0274573211
	7 몽골	서준열	0274067769
	8 섬나	나중엽	021386202
	9 오클랜드	장태용	0224695511
	10 모스코	노희영	0274308322
엘림	11 탄자니아	김승권	0272302692
	12 이집트	박진석	021356818
	13 푸켓주의지팡이	곽은선	02102711230
	14 칠레파타고니아	이군식	021779958
믿음	15 산토알파	조기동	02102370987
	16 에티오피아	유진성	0212133414
	17 일본	손동욱	0212043531
	18 러셀	안응진	0211821185
	19 키르키즈스탄	김태중	02102529797
	20 노스쇼어	김주환	021488541
사랑	21 야베스	김인배	021750380
	22 인도네시아	채제섭	021424199
	23 평양, 연변 과기대	김주일	0212951530
	24 수단로고스	김성국	0272714894
	25 네팔	위현주	021905948
소망	26 하얼빈푸른	김영현	0211721138
	27 예멘	형재홍	02102945114
	28 선한사마리아인	권효남	0212627967
	29 스칸디나비아동행	김용태	0274711446
다윗	30 블라디보스톡	민봉식	0211063498
	31 익투스북한	박경배	0211705296
	32 터키오네시보로	김태성	0212168531
	33 로뎀나무 통가	배대일	02112327817
	34 캄보디아 늘푸른	고현숙	021996653

초원	목장 이름	목 자	연락처
우리	35 월드파키스탄	손보영	021380366
	36 그레나다늘푸른	박기만	021411699
	37 이리안자야뽀대나	채금희	021569056
	38 에노스베두인	박광석	02102095555
참빛	39 가데스바네아	신규식	021417756
	40 에벤에셀 MercyShips	이민수	021810072
	41 말레이지아난민	손영락	0274395875
	42 태국사랑	김지연	0210316041
	43 제주한라	이상용	021821190
성결	44 오병이어	최병한	0212136995
	45 샬롬	김세환	0211404837
	46 한나시안	김영주	021919163
	47 베트남비전	최성현(최동옥)	021885318
임마누엘	48 필라델피아푸른	임상규	02108661226
	49 Kia Ora	이경현	02102750654
	50 솔로몬제도	송현호	02102954933
	51 오병이어나고야	김수연	021828562
	52 감비아	김규영	0220299838
화평	53 브엘세바이스라엘	김태원	021677132
	54 웍홀	이종길	0211948008
	55 느헤미야	이정석	021868075
	56 예루살렘	박경남	0274325524
	57 히엘 필리핀	한진호	0272710948
	58 헤세드 누쿠알로파	김용희	0211282102
코람데오	59 로뎀나무 평양	김승기	021575899
	60 도우라안디옥	황용선	021399603
	61 통가	송정순	02102562581
	62 미얀마	신동명	021719167
약속	63 피지	조종면	0275325423
	64 바나바	김종국	021654688
	65 부르키나파소	권정호	021556934
	66 임마누엘 싱가폴	최재인	021524896
	67 한국다음세대	정민혁	021630912
온유	68 베다니	이강용	021977942
	69 베트남	김형석	021453862
	70 말라위	여운영	0225439531
	71 인도원달라	신교석	021393307
	72 바누아투 푸른	남성주	02102701990

7월 26일(주일)점심 봉사(오후12시~2시): 39. 가데스바네아 목장/ 40. 에벤에셀 MercyShips 목장
8월 09일(주일)점심 봉사(오후12시~2시): 42. 태국사랑 목장/ 43. 제주한라 목장

교구 담당 교역자		
1 교구	빛 초원, 무지개 초원, 엘림 초원	김진영 목사
2 교구	믿음 초원, 사랑 초원, 소망 초원	이요한 강도사
3 교구	다윗 초원, 우리 초원, 참빛 초원	안현수 목사
4 교구	성결 초원, 임마누엘 초원, 화평 초원	김민재 강도사
5 교구	코람데오 초원, 약속 초원, 온유 초원	최영두 목사

회복 시리즈 4

상실감 극복 욥 2:7-10

예수 믿는 성도라 할찌라도 타락한 세상에서 사는 인생 여정에서 자칫 생각 잘못하면 정상적인 삶에서 벗어날 수 있습니다. 우리가 주의해야 할 것 가운데 하나가 상실감입니다.

1. 상실감이란 무엇인지 정리해보십시오.

2. 일반적으로 사람이 언제 상실감의 고통을 느끼는지 함께 나누어보세요

3. 우리가 잃을 수 있는 영역들을 정리해보는 것이 유익할 것입니다.
   함께 정리하여 보십시다.

4. 상실감의 고통이 올 때 극복하는 지혜를 메시지 중심으로 나누어 보십시오.

5. 이번 메시지를 통해서 내게 특별히 주시는 은혜를 나누고 함께 기도하십시오.

무릎 선교 및 기도 정보

당신도 무릎선교사이다.

대한민국

"살아도 주를 위하여 살고 죽어도 주를 위하니라"

한국교회, '차별금지법' 두고 인권위와 우려 속 첫 만남

한교총 방문한 최영애 위원장에게 분명한 반대 입장 표명

국가인권위원회 최영애 위원장이 11일 오후 한국교회총연합(이하 한교총)을 방문해 포괄적 차별금지법을 두고 대화를 나눴다. 한국교회 연합기구 수장들이 최 위원장과 직접 차별금지법 관련 만남을 가진 것은 이번이 처음이다.

일각에선 인권위가 거센 반발 여론을 의식해 최근 차별금지법의 명칭을 '평등기본법'으로 변경하려는 등, 인권위의 논리에 휘말릴 수도 있다는 우려도 제기됐다. 하지만 한국교회의 입장을 분명히 전달하는 것도 필요하다는 취지에서 만남이 진행됐다.

최영애 위원장은 이날 모두발언을 통해 "위원장으로서 기독교에서 (차별금지법 추진에 대해) 우려하는 것을 알고 있지만, 그 우려의 지점을 충분히 경청하기 위해 왔다"고 말했다.

한교총 공동회장 김태영 목사는 "한교총은 지난해 정부의 국가인권정책기본계획(NAP)에 들어 있는 독소조항에 대한 반대입장을 분명히 하는 성명서를 발표하고 서명운동을 진행해 120만 명의 서명지를 인권위에 전달한 바 있다"며 말을 이어갔다.

"현재 인권위가 추진하고 있는 차별금지법은 개별적 차별금지법에 따른 차별금지를 넘어서 결국 동성애자를 염두에 두고 추진하는 특별법으로서, 다수의 인권을 침해하는 역차별을 가져와 오히려 보편적 인권 정책에 역행하는 것"이라고 말했다.

한교총은 이 자리에서 ▷현재 한국 사회에서 적실성 있는 평등원칙을 구현하려면 개별적 차별금지법으로도 충분하다는 점 ▷생명을 위협하는 차별이나 협박은 현재의 형법만으로도 처벌할 수 있으므로 차별금지법이 필요 없다는 점을 주장했다.

또한 ▷차별금지법에서 정한 처벌 규정은 평범한 시민의 자유를 제약하며, 동성애 반대자를 범죄자로 만든다는 점 ▷국가인권위원회가 권고의 권한을 넘어 사법권을 갖게 될 것이라는 점 ▷기독교 학교의 운영과 기독교인들의 사회활동에서 실질적 탄압을 받게 된다는 점 등 기독교계의 반대 입장을 설명했다.

이에 대해 최영애 위원장은 "교계의 입장을 잘 들었다. 앞으로도 계속 대화하면서 접점을 찾아보도록 노력하겠다"고 말했다 (출처: 크리스천투데이).

우리 중에 누구든지 자기를 위하여 사는 자가 없고 자기를 위하여 죽는 자도 없도다
우리가 살아도 주를 위하여 살고 죽어도 주를 위하여 죽나니
그러므로 사나 죽으나 우리가 주의 것이로다 (로마서 14:7-8)

기 도 문

사랑하는 하나님,

- 한국 국가인권위원회에서 차별금지법으로 동성애를 인정하고 보편적 인권 정책을 역행하려는 간계를 막아 주옵소서.
- 한국교회가 사회와 정치뿐만 아니라 교회 안에서도 거짓과 공격에 물러서지 않고 기도로 연합하며 싸우게 하셔서 살아도 주를 위하여 살고 죽어도 주를 위하여 죽는 주님의 것임을 온 천하에 나타내게 하옵시기를 간구합니다.

7월 봉사위원 안내

헌금위원	1부:장세문 2부:김용태 3부:권정호 4부:조예나	
안내위원	1, 2, 3부	새가족부
차량운행	3부	예배전(11:00) 1)FEY371 (Birkenhead):노희영 2)EUH16 (Albany):최병선 3)EEJ26 (City):이경현 4)JKM581 (Henderson):김인배
		예배후(1:30) 1)FEY371 (Birkenhead):최주철 2)EUH16 (Albany):정대승 3)EEJ26 (City): 김희진 4)JKM581 (Henderson):권용석
	4부	예배전(13:15) EEJ26/EUH16 예배후(17:00) EEJ26/EUH16
평생교육원 점심봉사	금 주/ 김택원, 이성열, 장세문 목장 다음주/ 서준열, 원재호, 이광일 목장	

헌금 영수기

십일조/ 길윤호 서경희, 강상배 방은정, 강정호 여유경, 고광천 김효정, 김강우 손주연, 김규영 박미정, 김민재 채한나, 김승기 김은주, 김영기 조미정, 김영현 오순자, 김용겸 황윤정, 김인배 김영주, 김인성 이은혜, 김종국 김지현, 김진영 김승연, 강태성 최혜선, 강태원 정영복, 강태진 정명자, 김형수 조미영, 나중업 안수여, 남우택 성희경, 류성환 허광옥, 박병구 박진우, 박성진 서수희, 박정호 구 진, 박종근 이명순, 배정석 정혜영, 서정규 송정순, 손덕명 김애정, 손동욱 이스스나, 손영락 조니영, 송현호 우미숙, 신윤호 박효주, 안양수 이준희, 우건희 김효경, 윤용찬 조춘자, 이기대 전승희, 이태영 곽용윤, 이성훈 김수정, 이정석 윤선미, 이종길 송경남, 임학진 정선행, 장영숙 최형만, 장태용 한기재, 전성운 이성숙, 정 호 서승현, 정은아 조종면, 정재일 유진선, 조기동 이종윤, 주윤태 홍지영, 지영철 성현규, 최성현 이미정, 최영두 김현나, 최영호 이미나, 최재민 조성아, 최주철 서옥란, 한덕균 조영숙, 한진호 박현숙, 길지연, 강홍순, 권소희, 권효남, 김건우, 김건희, 김경옥, 김남호, 김동욱, 김상중, 김은지, 김해니, 김희정, 노민철, 박관우, 방은하, 방지혜, 변혜미, 선금임, 손성희, 송건우, 송유리, 신은지, 신은혜, 신현옥, 심정임, 심종녀, 윤수정, 윤혜인, 윤희선, 이광원, 이성미, 이성은, 이승희A, 이현숙, 장성진, 정대승, 정예은, 정지은, 정태경, 최상태, 최은전, 최인식, 최창호, 최향숙, 최형심, 허건우, 허진희, 허채림, 형지원, 홍소연, 황보요한, Back MS & Jeon, Grace An, Joy, SONG C, 무명(1) **감사헌금/** 고광천 김효정, 고성균 위현주, 김승기 김은주, 김예진 윤지현, 강태현 최미나, 김형준 홍지민, 김희준 오희지, 민상순 강정은, 박병구 박진우, 박정원 박서유, 박종근 이명순, 손지호 김윤선, 안정실 김경민, 우종민 우종호, 원대희 김매기, 유경원 김미라, 윤기영 정혜경, 윤영집 이종선, 이기대 전승희, 이주환 이미숙, 임기봉 이옥향, 임채균 조은아, 장석현 유혜순, 정화식 김정희, 조기동 이종윤, 조승래 최금주, 조용준 생백훈, 조은혜 진세영, 최동진 구연희, 최석원 이예지, 최영두 김현나, 최준호 방선숙, 하영철 박경숙, 허민구 연선민, 황용선 임현주, 강홍순, 곽경란, 김요셉, 김인명, 김정식, 김현아, 김희정, 노성실, 박지숙, 선우길자, 신기은, 심종녀, 이기훈, 이성민, 이성민B, 이유진, 이정희, 이진혁, 이하나, 임규남, 정은희, 정영아, 정혜진, 최생태, 최이사, 최향숙, 홍창희, 무명(10) **선교헌금/** 권정호 강현정, 김 수 문재훈, 김영현 오순자, 김용태 오수연, 김택진 정명자, 박기만 박연희, 박시영 박영남, 오 훈 송희진, 이기대 전승희, 임송택 조병림, 조기동 이종윤, 심종녀, 엄영미, 이강용, 이영수, 채금희, 꿈의 나라, MISS J JUNG, 무명(8) **비전헌금/** 김영현 오순자, 김희준 오희지, 신규식 김경순, 조은혜 진세영, 김문경, 엄영미, 이강용 **구제헌금/** 김영현 오순자, 김용태 오수연, 강태성 최혜선, 강태원 박희령, 이종길 송정남, 이주환 이미숙, 정 호 서승현, 김 황, 김규복

(인터넷 뱅킹 헌금은 7월 11일(토)까지 ASB로 입금 확인된 명단입니다)

섬기는 이들

교회안내

담 임 : 남우택 목 사(478-8778, 021-64-9191) wwtnam@gmail.com
전 임 : 안현수 목 사(021-0863-7987) pastorpaulahn@gmail.com
최영두 목 사(020-4165-0384) animal02@daum.net
김진영 목 사(027-214-1103) ryan0691@naver.com
이요한 강도사(022-077-1004) jleewithyou@gmail.com
김민재 강도사(020-4011-7176) minjai1004@gmail.com

협 동 : 박태수 목 사(021-516-100) ptsnz0412@hanmail.net
교 육 : 서승현 전도사(021-543-456) brendasuhnz@gmail.com

교회연락처

교 회 ▸59 View Rd. Glenfield. Auckland Ph) 442-1457,1481
우편주소 ▸P.O. Box 101033 North Shore, Auckland Fax) 442-1458
목 사 관 ▸82 Maurice kelly Rd. Milldale, Auckland
전자우편 ▸hanouri@hanouri.com
Home Page ▸http://www.hanouri.com

후원사역

■ **선교사지원**
▸강민숙 (일본) ▸강원준 (인도네시아)
▸구성균 (WEC 선교) ▸전재우 (네팔)
▸김주만 (태국) ▸오석재 (인도네시아)
▸신성주 (라트비아) ▸홍연숙 (T국)
▸양승봉 (베트남) ▸이근욱 (멕시코)
▸원천희 (바누아투 부족선교) ▸이순복 (시에라리온) ▸김자선 (필리핀) ▸정현규 (키르키즈스탄) ▸바누아투 신학생 장학후원 ▸권순영 (A국) ▸배형근 (과테말라)
▸허영근 (마오리) ▸박종근 (통아)
▸장세중 (이슬람사역)

■ **교 회 지 원**
▸네피어 시온교회
▸웰링턴 그리스도의 편지교회(강성준)
▸예닮교회(박성훈) ▸진달래교회(허재구)

■ **기독교 기관 후원**
▸Hi Family ▸장대현학교(탈북청소년)
▸인터서브 한국본부(조샘)
▸뉴질랜드 밀알선교회 ▸연변과기대
▸남태평양컴퓨터선교회(박태수)
▸코람데오신학대학원 ▸복음의전함
▸One Church NZ Trust
▸Touch Family (하종석)

주일예배 및 모임 안내

주 일 예 배	1부 오전 8:00 2부 오전 10:00 3부 오후 12:00 4부 오후 2:00	본 당	**사랑의 나라**	주 일 정오 12:00	사랑부실
			유아 기쁨의 나라	주 일 오전 10:00	비전홀
수 요 예 배	수요일 오후 7:30	본 당	**유년 꿈의 나라**	주 일 오전 10:00	느헤미야홀
새 벽 기 도	화 - 금 새벽 5:30		**초등 약속의 나라**	주 일 오전 10:00	느헤미야홀
목 장 모 임	주 중 목장별	목장별	**비전의 나라 주니어**	토요일 오후 3:00	느헤미야홀
한 우 리 반	주 일 오전 11:30	느헤미야홀	**비전의 나라 시니어**	주 일 오전 11:30	느헤미야홀
제 자 훈 련	주일 오후, 금 오전, 목 저녁	느헤미야홀	**청년 마하나임**	주 일 오후 2:00	본 당
사 역 훈 련	주 일 오후 3:30	조이홀	**평생 교육원**	화요일 오전 10:30	비전홀
목 자 훈 련	주 일 오후 1:45	조이홀	**한우리 기도 모임**	수요일 저녁 8:40	한우리 카페
계 좌 번 호	ASB 12-3109-0139907-00 (HanouriPresbyterianchurch)				